



## บันทึกข้อความ

ส่วนราชการ กลุ่มบริหารงานการเงินและสินทรัพย์ สำนักงานเขตพื้นที่การศึกษาประถมศึกษาสุรินทร์ เขต 2

ที่..... วันที่ 3 ตุลาคม 2566

เรื่อง รายงานผลการเบิกจ่ายเงินงบประมาณประจำปี 2566 ประจำเดือน กันยายน 2566

เรียน ผู้อำนวยการสำนักงานเขตพื้นที่การศึกษาประถมศึกษาสุรินทร์ เขต 2

ตามที่ สำนักงานคณะกรรมการการอุดมศึกษา ได้โอนเปลี่ยนแปลงการจัดสรรงบประมาณรายจ่าย ประจำปีงบประมาณ 2566 มาตั้งจ่าย ณ สำนักงานเขตพื้นที่การศึกษาประถมศึกษาสุรินทร์ เขต 2 เพื่อเป็นค่าใช้จ่ายในการดำเนินงานตามแผนงาน/ผลผลิต/โครงการ/กิจกรรม และให้กำกับติดตาม เร่งรัดการใช้จ่ายและเบิกจ่ายเงินงบประมาณให้เป็นไปตามหนังสือสำนักเลขาธิการคณะรัฐมนตรี ด่วนที่สุด ที่ นร 0505/ว427 ลงวันที่ 28 กันยายน 2565 ความละเอียดแจ้งแล้ว นั้น

กลุ่มบริหารงานการเงินและสินทรัพย์ ได้ดำเนินการจัดทำทะเบียนคุมและตรวจสอบรายงานสถานะการเบิกจ่ายเงินในระบบ New GFMS Thai จึงขอรายงานสรุปผลการเบิกจ่ายเงินงบประมาณประจำปี พ.ศ. 2566 ข้อมูล ณ วันที่ 30 กันยายน 2566 ดังนี้

ลำดับที่	รายการ	รับโอน	ผูกพัน(PO)/(CX)	เบิกจ่าย	คงเหลือ	ร้อยละเบิกจ่าย
1	งบบุคลากร	30,880,500.00	-	30,581,416.44	299,083.56	99.03
2	งบเงินอุดหนุน	132,258,571.00	-	132,138,851.00	119,720.00	99.91
3	งบรายจ่ายอื่น	55,190,495.00	97,000.00	54,846,448.38	247,046.62	99.38
4	งบดำเนินงาน	15,685,195.00	2,691,451.00	12,675,479.24	318,264.76	80.81
5	งบลงทุน	58,178,000.00	13,373,816.00	44,785,258.35	18,925.65	76.98
6	งบกลาง (เงินกัน ปี 2565)	1,443,400.00	-	1,443,400.00	-	100.00
7	งบดำเนินงาน (เงินกัน ปี 2565)	3,688,000.00	-	3,688,000.00	-	100.00
8	งบกลาง (เงินอุดหนุน)	4,159,500.00	-	4,159,500.00	-	100.00
	รวม	301,483,661.00	16,162,267.00	284,318,353.41	1,003,040.59	94.31

จึงเรียนมาเพื่อโปรดทราบและพิจารณา เห็นควร

1. แจ้งเจ้าหน้าที่ที่เกี่ยวข้องและกลุ่มนโยบายและแผนดำเนินการต่อไป
2. นำขึ้นเปิดเผยในเว็ปไซด์ สพป.สุรินทร์ เขต 2

  
(นางรัตนตยา ไทยยิ่ง)

นักวิชาการเงินและบัญชีปฏิบัติการ

- เพื่อโปรดทราบและพิจารณา

  
(นางอัญชลิ นามพรหม)

ผอ.กลุ่มบริหารงานการเงินและสินทรัพย์

- ทราบ / แจ้ง

- เพื่อโปรดทราบ  
  
(นายพนพล ศิริโชติ)

(ลงชื่อ) 

(นายประยงค์ เลาลักษณ์จรรยา)

ผอ.สพป.สุรินทร์ เขต 2

รอง ผอ.สพป.สุรินทร์ เขต 2



รายงานผลการใช้จ่ายงบประมาณประจำปี พ.ศ. 2566

1 ตุลาคม 2565 – 30 กันยายน 2566



กลุ่มบริหารงานการเงินและสินทรัพย์

สำนักงานเขตพื้นที่การศึกษาประถมศึกษาสุรินทร์ เขต 2

สำนักงานคณะกรรมการการศึกษาขั้นพื้นฐาน

## คำนำ

เอกสารรายงานผลการใช้จ่ายงบประมาณประจำปี พ.ศ. 2566 ของสำนักงานเขตพื้นที่การศึกษา ประถมศึกษาสุรินทร์ เขต 2 จัดทำขึ้นเพื่อสรุปผลการใช้จ่ายและการเบิกจ่ายงบประมาณ ประจำปีงบประมาณ พ.ศ. 2566 ในภาพรวม โดยจำแนกตามประเภทงบประมาณรายจ่ายเปรียบเทียบกับมาตรการเป้าหมาย คณะรัฐมนตรีที่มีมติเห็นชอบเมื่อวันที่ 28 กันยายน 2565 พร้อมวิเคราะห์ ปัญหาอุปสรรค และข้อเสนอแนะ ในการใช้จ่ายงบประมาณ ประจำปีงบประมาณ พ.ศ. 2566

สำนักงานเขตพื้นที่การศึกษาประถมศึกษาสุรินทร์ เขต 2 หวังเป็นอย่างยิ่งว่ารายงานฉบับนี้ จะเป็นประโยชน์แก่ผู้ที่เกี่ยวข้องทั้งในระดับสำนักงานเขตพื้นที่การศึกษา และสถานศึกษาในสังกัด เพื่อใช้เป็นข้อมูล สารสนเทศในการวางแผน การบริหารงบประมาณ เพื่อให้การใช้จ่ายงบประมาณมีประสิทธิภาพและประสิทธิผล เป็นไปตามมาตรการเป้าหมายมติคณะรัฐมนตรีในปีต่อไป



(นายประยงค์ เลาลักษณ์จรรยา)

ผู้อำนวยการสำนักงานเขตพื้นที่การศึกษาประถมศึกษาสุรินทร์ เขต 2

สำนักงานเขตพื้นที่การศึกษาประถมศึกษาสุรินทร์ เขต 2

ตุลาคม 2566

## สารบัญ

	หน้า
รายงานการดำเนินงานตามแผนการใช้จ่ายงบประมาณ ประจำปี 2566	1
ผลการดำเนินงานตามแผนการใช้จ่ายงบประมาณ ประจำปี พ.ศ. 2566	1-16
การติดตามประเมินผลและรายงาน	
- ผลการใช้จ่ายงบประมาณรายจ่าย ประจำปีงบประมาณ พ.ศ. 2566	16
- สรุปผลการใช้จ่ายประจำปีงบประมาณ พ.ศ. 2566	17
- แผนภูมิสรุปผลการใช้จ่ายงบประมาณประจำปีงบประมาณ พ.ศ. 2566	18
- ตารางการใช้จ่ายงบประมาณจำแนกตามประเภทงบประมาณรายจ่าย พ.ศ. 2566	19
- ตารางเปรียบเทียบกับเป้าหมายมติคณะรัฐมนตรี ประจำปีงบประมาณ พ.ศ. 2566	38
<b>ปัญหา อุปสรรค และข้อเสนอแนะการใช้จ่ายงบประมาณประจำปีงบประมาณ พ.ศ. 2566</b>	<b>39</b>
<b>ภาคผนวก</b>	<b>41</b>
1. คำสั่ง สำนักงานเขตพื้นที่การศึกษาประถมศึกษาสุรินทร์ เขต 2 ที่ 256 /2565 สั่ง ณ วันที่ 7 พฤศจิกายน 2565 เรื่อง แต่งตั้งกรรมการเร่งรัดติดตามการใช้จ่ายเงินงบประมาณรายจ่ายประจำปี พ.ศ. 2566	
2. รายงานผลการใช้จ่ายเงินงบประมาณรายจ่ายประจำปีงบประมาณ พ.ศ. 2566 สำนักงานเขตพื้นที่การศึกษาประถมศึกษาสุรินทร์ เขต 2 รายไตรมาส	
3. หนังสือเร่งรัดการเบิกจ่ายงบประมาณรายจ่าย (ค่าเช่าใช้บริการสัญญาณอินเทอร์เน็ต ประจำปีงบประมาณ พ.ศ. 2566	
4. หนังสือสำนักงานคณะกรรมการการศึกษาขั้นพื้นฐาน ที่ ศธ 04002/ว 4907 ลงวันที่ 19 ตุลาคม 2566 เรื่อง ผลการใช้จ่ายเงินงบประมาณรายจ่ายประจำปีงบประมาณ พ.ศ. 2566 ณ สิ้นไตรมาสที่ 4 ภายใต้มาตรการเร่งรัดการเบิกจ่ายงบประมาณและการใช้จ่ายภาครัฐ ประจำปีงบประมาณ พ.ศ. 2566	

**รายงานผลการดำเนินงานตามแผนการใช้จ่ายงบประมาณ ประจำปี พ.ศ. 2566**  
**ผลการใช้จ่ายเงินงบประมาณ ประจำปี พ.ศ. 2566**  
**สำนักงานเขตพื้นที่การศึกษาประถมศึกษาสุรินทร์ เขต 2**

สำนักงานเขตพื้นที่การศึกษาประถมศึกษาสุรินทร์ เขต 2 มีหน้าที่ในการบริหารจัดการงบประมาณได้เป็นไปตามพระราชบัญญัติวิธีการงบประมาณ พ.ศ. 2561 ระเบียบว่าด้วยการบริหารงบประมาณ พ.ศ. 2562 ระเบียบกระทรวงการคลังว่าด้วยการเบิกเงินจากคลัง การรับเงิน การจ่ายเงิน การเก็บรักษาเงินและการนำเงินส่งคลัง พ.ศ. 2562 ดำเนินตามโครงการ กิจกรรม ตามแผนปฏิบัติราชการ ให้บรรลุวัตถุประสงค์ โดยได้รับจัดสรรจากสำนักงานคณะกรรมการการศึกษาขั้นพื้นฐาน จำนวน 5 ประเภทงบรายจ่าย ดังนี้

1. งบบุคลากร หมายถึงรายจ่ายที่กำหนดให้จ่ายเพื่อการบริหารงานบุคคลภาครัฐ ได้แก่ รายจ่ายที่จ่ายในลักษณะเงินเดือน ค่าจ้างประจำ ค่าจ้างชั่วคราว และค่าตอบแทนพนักงานราชการ

2. งบดำเนินงาน หมายถึงรายจ่ายที่กำหนดให้จ่ายเพื่อการบริหารงานประจำ ได้แก่ รายจ่ายที่จ่ายในลักษณะค่าตอบแทน ค่าใช้สอย ค่าวัสดุ และค่าสาธารณูปโภค

3. งบลงทุน หมายถึง รายจ่ายที่กำหนดให้เพื่อการลงทุน ได้แก่ รายจ่ายที่จ่ายในลักษณะค่าครุภัณฑ์ที่ดินและสิ่งก่อสร้าง

4. งบเงินอุดหนุน หมายถึง รายจ่ายที่กำหนดให้จ่ายเป็นค่าบำรุงหรือเพื่อช่วยเหลือ สนับสนุนการดำเนินงานของหน่วยงานอิสระตามรัฐธรรมนูญ หรือหน่วยงานของรัฐ

- เงินอุดหนุนทั่วไป หมายถึง เงินที่กำหนดให้จ่ายตามวัตถุประสงค์ของรายการ เช่น เงินอุดหนุนค่าใช้จ่ายรายหัวนักเรียน เป็นค่าอุปกรณ์การเรียน ค่าจัดการเรียนการสอน ค่ากิจกรรมพัฒนาคุณภาพผู้เรียน ค่าหนังสือเรียน ค่าเครื่องแบบนักเรียน

- เงินอุดหนุนเฉพาะกิจ หมายถึง เงินที่กำหนดให้จ่ายตามวัตถุประสงค์ของรายการและตามรายละเอียดที่สำนักงบประมาณกำหนด

5. งบรายจ่ายอื่น หมายถึง รายจ่ายที่ไม่เข้าลักษณะประเภทงบรายจ่ายใดงบรายจ่ายหนึ่ง

สำนักงานเขตพื้นที่การศึกษาประถมศึกษาสุรินทร์ เขต 2 ได้จัดทำรายงานผลการเบิกจ่ายและการใช้จ่ายงบประมาณ ประจำปีงบประมาณ 2566 เพื่อให้บุคลากรและเจ้าหน้าที่ผู้รับผิดชอบโครงการสำนักงานเขตพื้นที่การศึกษาประถมศึกษาสุรินทร์ เขต 2 นำไปเป็นข้อมูลประกอบการวางแผน ในการปฏิบัติงาน เพื่อการใช้จ่ายงบประมาณได้อย่างคุ้มค่า ประหยัด คำนึงถึงประโยชน์ที่ได้รับและเกิดประสิทธิภาพในการดำเนินการ ของราชการสูงสุด

### ผลการดำเนินงานตามแผนปฏิบัติการประจำปีงบประมาณ พ.ศ. 2566

สำนักงานเขตพื้นที่การศึกษาประถมศึกษาสุรินทร์ เขต 2 ได้รับการจัดสรรงบประมาณรายจ่ายประจำปีงบประมาณ พ.ศ. 2566 จำนวน 5 ครั้ง เป็นเงินทั้งสิ้น 5,197,000 (ห้าล้านหนึ่งแสนเก้าหมื่นเจ็ดพันบาทถ้วน) ดังนี้

**ครั้งที่ 1** ผลผลิตผู้จบการศึกษาภาคบังคับ กิจกรรมการจัดการศึกษาประถมศึกษาสำหรับโรงเรียนปกติ งบดำเนินงาน จำนวนทั้งสิ้น 3,000,000 บาท (สามล้านบาทถ้วน)

**ครั้งที่ 2** ผลผลิตผู้จบการศึกษาภาคบังคับ กิจกรรมการจัดการศึกษามัธยมศึกษาตอนต้นสำหรับโรงเรียนปกติ งบดำเนินงาน จำนวนทั้งสิ้น 1,000,000 บาท (หนึ่งล้านบาทถ้วน)

**ครั้งที่ 3** ผลผลิตผู้จบการศึกษาภาคบังคับ กิจกรรมการจัดการศึกษามัธยมศึกษาตอนต้นสำหรับโรงเรียนปกติ งบดำเนินงาน จำนวนทั้งสิ้น 1,000,000 บาท (หนึ่งล้านบาทถ้วน)

**ครั้งที่ 4** ผลผลิตผู้จบการศึกษาภาคบังคับ กิจกรรมการจัดการศึกษาประถมศึกษาสำหรับโรงเรียนปกติ งบดำเนินงาน จำนวนทั้งสิ้น 100,000 บาท (หนึ่งแสนบาทถ้วน)

**ครั้งที่ 5** แผนงานยุทธศาสตร์พัฒนาคุณภาพการศึกษาและการเรียนรู้โครงการขับเคลื่อนการพัฒนาการศึกษาที่ยั่งยืน กิจกรรมการบริหารจัดการโรงเรียนขนาดเล็ก งบรายจ่ายอื่น จำนวนทั้งสิ้น 97,000 บาท (เก้าหมื่นเจ็ดพันบาทถ้วน)

สำนักงานเขตพื้นที่การศึกษาประถมศึกษาสุรินทร์ เขต 2 ได้ดำเนินการจัดทำแผนการใช้จ่ายงบประมาณตามปฏิบัติการประจำปีงบประมาณ พ.ศ. 2566 ที่คาดว่าจะได้รับรวมทั้งสิ้น 5,000,000 บาท (ห้าล้านบาทถ้วน) โดยแบ่งงบประมาณออกเป็น 2 ส่วน ดังนี้

#### 1. งบพื้นฐาน (บริหารจัดการ สพป.สุรินทร์ เขต 2 ) จำนวน 3,000,000 บาท

รายการ	งบประมาณ(บาท)				รวมทุก ไตรมาส
	ไตรมาส 1	ไตรมาส 2	ไตรมาส 3	ไตรมาส 4	
1. ค่าใช้จ่ายเดินทางไปราชการ (ผู้บริหาร,บุคลากรในสำนักงาน)	60,000	60,000	60,000	60,000	240,000
2. ค่าซ่อมยานพาหนะและขนส่ง	10,000	10,000	10,000	10,000	40,000
3. ค่าซ่อมแซมบำรุงรักษาครุภัณฑ์	30,000	30,000	30,000	30,000	120,000
4. ค่าวัสดุสำนักงาน	70,000	60,000	60,000	70,000	260,000
5. ค่าใช้จ่ายในการจัดประชุม (ตามนโยบาย)	10,000	10,000	10,000	10,000	40,000
6. ค่าถ่ายเอกสารและเข้าเล่ม	5,000	5,000	7,000	5,000	22,000
7. ปรับปรุงบริบทฯ และภูมิทัศน์ สำนักงาน	100,000	120,000	120,000	100,000	440,000
8. วัสดุเชื้อเพลิงและหล่อลื่น	60,000	60,000	60,000	60,000	240,000
รวมหมวด ก ค่าตอบแทนใช้สอยและวัสดุ (ขอ อนุมัติจ่ายทุกรายการ)	345,000	355,000	357,000	345,000	1,402,000

รายการ	งบประมาณ(บาท)				รวมทุก ไตรมาส
	ไตรมาส 1	ไตรมาส 2	ไตรมาส 3	ไตรมาส 4	
1. ค่าไฟฟ้า	160,000	160,000	160,000	170,000	650,000
2. ค่าน้ำประปา	10,000	12,000	12,000	10,000	44,000
3. ค่าโทรศัพท์	5,000	5,000	5,000	5,000	20,000
4. ค่าไปรษณีย์	11,000	11,000	11,000	11,000	44,000
5. จัดทำเว็บไซต์สำนักงานเขต/เขตพื้นที่	10,000	10,000	10,000	10,000	40,000
<b>รวมหมวด ข ค่าสาธารณูปโภค (ขออนุมัติถัวจ่ายทุกรายการ)</b>	<b>196,000</b>	<b>198,000</b>	<b>198,000</b>	<b>206,000</b>	<b>798,000</b>
1. ค่าจ้างบุคลากร (7 คน)	200,000	200,000	200,000	200,000	800,000
<b>รวมหมวด ค ค่าจ้างบุคลากร (ขออนุมัติถัวจ่ายทุกรายการ)</b>	<b>200,000</b>	<b>200,000</b>	<b>200,000</b>	<b>200,000</b>	<b>800,000</b>
<b>รวมงบประมาณทั้งสิ้น</b>	<b>741,000</b>	<b>753,000</b>	<b>755,000</b>	<b>751,000</b>	<b>3,000,000</b>

2. งบประมาณคุณภาพการศึกษา จำนวน 2,000,000 บาท ตามกลุ่มภาระงานที่รับผิดชอบ ดังนี้

### 2.1 กลุ่มอำนาจการ

ที่	โครงการ	งบประมาณ	ผู้รับผิดชอบ
1	ประชุมผู้บริหารการศึกษา ผู้บริหารสถานศึกษา ครูและบุคลากรทางการศึกษา สำนักงานเขตพื้นที่การศึกษาประถมศึกษาสุรินทร์ เขต ๒	130,000	นายเจษฎา หวังสุข
2	การพัฒนาศักยภาพบุคคลทางการศึกษาและเจ้าหน้าที่ของสำนักงานเขตพื้นที่การศึกษาประถมศึกษาสุรินทร์ เขต 2 เพื่อยกระดับการให้บริการและการปฏิบัติงานให้มีคุณภาพและมีประสิทธิภาพมากยิ่งขึ้น	140,000	นายเจษฎา หวังสุข
	<b>รวม</b>	<b>270,000</b>	<b>( 2 โครงการ)</b>

## 2.2 กลุ่มส่งเสริมการจัดการศึกษา

ที่	โครงการ	งบประมาณ	ผู้รับผิดชอบ
1	เสริมสร้างทักษะชีวิต ด้านภัยยาเสพติด (ว่ายน้ำเพื่อชีวิต) ประจำปีการศึกษา 2566	15,000	นางสุพรรณิ สมสวย
2	พัฒนาครูเพื่อส่งเสริมทักษะในการดูแลช่วยเหลือนักเรียน ประจำปี 2566	40,000	นางสาวพิมพ์พิศา ประทีปรัมย์
3	สถานศึกษาสีขาว ปลอดภัยยาเสพติดและอบายมุข	25,000	นางสายทอง สุระสังข์
รวม		80,000	( 3 โครงการ)

## 2.3 กลุ่มบริหารงานการเงินและสินทรัพย์

ที่	โครงการ	งบประมาณ	ผู้รับผิดชอบ
1	การพัฒนาสมรรถนะการปฏิบัติงานด้านพัสดุของเจ้าหน้าที่โรงเรียนในสังกัด	50,000	นางสุวรรณา ฉันทรัตนโยธิน
รวม		50,000	( 1 โครงการ)

## 2.4 กลุ่มนโยบายและแผน

ที่	โครงการ	งบประมาณ	ผู้รับผิดชอบ
1	ประชุมเชิงปฏิบัติการกระบวนการ DE (Developmental Evaluation)	18,400	นางสาวสุกัญญา มาลีหวล
2	เพิ่มประสิทธิภาพการบริหารจัดการศึกษาด้านนโยบายและแผน ปีงบประมาณ 2566	282,308	นายสุพจน์ มุมทอง
3	เพิ่มประสิทธิภาพงานกำกับติดตามและการตรวจราชการของสำนักงานเขตพื้นที่การศึกษา	30,292	นางเพียงกวี เต็มสุข
รวม		331,000	( 3 โครงการ)



## 2.5 กลุ่มบริหารงานบุคคล

ที่	โครงการ	งบประมาณ	ผู้รับผิดชอบ
1	การประชุมคณะกรรมการข้าราชการครูและบุคลากรทางการศึกษา (อ.ก.ค.ศ.) เขตพื้นที่การศึกษาประถมศึกษาสุรินทร์ เขต 2	16,000	นางกฤษณา สุวรรณทอง
2	การสอบแข่งขัน การคัดเลือก ข้าราชการครูและบุคลากรทางการศึกษา การสรรหาและเลือกสรรบุคคลเพื่อจ้างเป็นพนักงานราชการ และลูกจ้าง สังกัดสำนักงานเขตพื้นที่การศึกษาประถมศึกษาสุรินทร์ เขต 2	16,000	นางกฤษณา สุวรรณทอง
3	การพัฒนาข้าราชการครูและบุคลากรทางการศึกษา เพื่อการประเมินสัมฤทธิ์ผลการปฏิบัติงานในหน้าที่ในตำแหน่งผู้อำนวยการสำนักงานเขตพื้นที่การศึกษา รองผู้อำนวยการสำนักงานเขตพื้นที่การศึกษา ผู้อำนวยการสถานศึกษา รองผู้อำนวยการสถานศึกษา และศึกษานิเทศก์	8,000	นางกฤษณา สุวรรณทอง
4	ประชุมชี้แจงเพื่อสร้างความรู้ ความเข้าใจเกี่ยวกับการดำเนินการตามหลักเกณฑ์ และวิธีการประเมินตำแหน่ง และวิทยฐานะข้าราชการครูและบุคลากรทางการศึกษาและการประเมินวิทยฐานะดิจิทัล (Digital Performance Appraisal : DPA)	70,000	นางประภาพร ทองจันทร์
5	การประชุมชี้แจงแนวทางปฏิบัติเกี่ยวกับการเสนอขอพระราชทานเครื่องราชอิสริยาภรณ์ และการแต่งกายประดับเครื่องราชอิสริยาภรณ์และเหรียญจักรพรรดิมาลา	30,000	นางสาวเพ็ญเพ็ญ เต็มใจ
<b>รวม</b>		<b>140,000</b>	<b>( 5 โครงการ)</b>

## 2.6 กลุ่มพัฒนาครูและบุคลากรทางการศึกษา

ที่	โครงการ	งบประมาณ	ผู้รับผิดชอบ
1	ยกระดับสมรรถนะการปฏิบัติงานของข้าราชการครูและบุคลากรทางการศึกษา สังกัดสำนักงานเขตพื้นที่การศึกษาประถมศึกษาสุรินทร์ เขต 2	115,000	นางประภาพร ทองจันทร์
<b>รวม</b>		<b>115,000</b>	<b>( 1 โครงการ)</b>

## 2.7 กลุ่มส่งเสริมการศึกษาทางไกล เทคโนโลยีสารสนเทศและการสื่อสาร

ที่	โครงการ	งบประมาณ	ผู้รับผิดชอบ
1	พัฒนาระบบข้อมูลสารสนเทศเพื่อการบริหารงานตามภารกิจ 4 ด้าน	29,000	นางเพียงกวี เดิมสุข
รวม		29,000	( 1 โครงการ)

## 2.8 กลุ่มกฎหมายและคดี

ที่	โครงการ	งบประมาณ	ผู้รับผิดชอบ
1	การป้องกันและปราบปรามการทุจริตและประพฤติมิชอบ	30,000	นายสมบูรณ์ สุขเพิ่ม
รวม		30,000	( 1 โครงการ)

## 2.9 หน่วยตรวจสอบภายใน

ที่	โครงการ	งบประมาณ	ผู้รับผิดชอบ
1	ติดตามตรวจสอบการบริหารงบประมาณ การเงิน บัญชี และพัสดุ ของสถานศึกษาในสังกัด ประจำปีงบประมาณ 2566	20,000	นางพัชรนันท์ ถาดทอง
รวม		20,000	( 1 โครงการ)

## 2.10 กลุ่มนิเทศ ติดตามและประเมินผลการจัดการศึกษา

ที่	โครงการ	งบประมาณ	ผู้รับผิดชอบ
1	การพัฒนาการจัดกิจกรรมการเรียนรู้เชิงรุก G - QSCCS สำหรับ ครูผู้สอนภาษาไทย ชั้นประถมศึกษาปีที่ 3	44,880	นางอมรรัตน์ ศรีวิเศษ
2	การประกวดและแข่งขันงานศิลปหัตถกรรมนักเรียน ระดับเขตพื้นที่การศึกษา ปีการศึกษา 2565	300,000	นางอมรรัตน์ ศรีวิเศษ
3	สร้างความเข้มแข็งและพัฒนาคุณภาพงานวิชาการเครือข่าย โรงเรียน 15 เครือข่าย	455,000	นายบุญชูพิสิฐ  คงนุรัตน์
4	ติดตาม ตรวจสอบ ประเมินผลและนิเทศการศึกษา ระดับ เขตพื้นที่การศึกษา ปีงบประมาณ 2566	105,120	นางปทุมมาศ ขาวมะเริง

ที่	โครงการ	งบประมาณ	ผู้รับผิดชอบ
5	พัฒนาคุณภาพการจัดการศึกษาปฐมวัย	10,000	นางสุภัคร พุทธานู
6	ส่งเสริม สนับสนุน พัฒนาครูและผู้บริหารโรงเรียนขยายโอกาส เพื่อยกระดับคุณภาพการศึกษาตามแนวทาง PISA	10,000	นายกฤษณ์พิสิษฐ์ คงนุรัตน์
7	เปิดบ้านวิชาการและแสดงผลงานทางวิชาการนักเรียน ครู และบุคลากรทางการศึกษา ผู้บริหารสถานศึกษาและสถานศึกษา สู่การพัฒนาคุณภาพผู้เรียน โรงเรียนขนาดเล็ก	10,000	นางสุภัคร พุทธานู
<b>รวม</b>		<b>935,000</b>	<b>( 7 โครงการ)</b>

สำนักงานเขตพื้นที่การศึกษาประถมศึกษาสุรินทร์ เขต 2 ได้ดำเนินการตามแผนปฏิบัติการประจำปีงบประมาณ พ.ศ. 2566 โดยมีผลการเบิกจ่ายงบประมาณ ดังนี้

### 1. งบประมาณ (บริหารจัดการ สพป.สุรินทร์ เขต 2)

รายการ	งบประมาณ(บาท)								รวมทุกไตรมาส		
	ไตรมาส 1 (ต.ค.-ธ.ค.)		ไตรมาส 2 (ม.ค.-มี.ค.)		ไตรมาส 3 (เม.ย.-มิ.ย.)		ไตรมาส 4 (ก.ค.-ก.ย.)				
	ประมาณการ	จ่ายจริง	ประมาณการ	จ่ายจริง	ประมาณการ	จ่ายจริง	ประมาณการ	จ่ายจริง	ประมาณการ	จ่ายจริง	คงเหลือ
1.ค่าใช้จ่ายเดินทางไปราชการ	60,000.00	27,077.00	60,000.00	81,777.80	60,000.00	47,568.00	60,000.00	81,646.75	240,000.00	238,069.55	1,930.45
2.ค่าซ่อมยานพาหนะและขนส่ง	10,000.00		10,000.00	17,525.11	10,000.00	18,324.52	10,000.00	4,150.37	40,000.00	40,000.00	-
3.ค่าซ่อมแซมบำรุงรักษาครุภัณฑ์	30,000.00	-	30,000.00	2,400.00	30,000.00	33,540.00	30,000.00	38,790.00	120,000.00	113,255.00	6,745.00
4.ค่าวัสดุสำนักงาน	70,000.00	26,555.00	60,000.00	85,131.00	60,000.00	75,818.00	70,000.00	72,496.00	260,000.00	260,000.00	-
5.ค่าใช้จ่ายในการจัดประชุม (ตามนโยบาย)	10,000.00		10,000.00		10,000.00	1,015.00	10,000.00	2,160.00	40,000.00	5,730.00	34,270.00
6.ค่าถ่ายเอกสารและเข้าเล่ม	5,000.00	1,200.00	5,000.00	620.00	7,000.00	6,075.00	5,000.00	1,410.00	22,000.00	9,305.00	12,695.00
7.ปรับปรุงบริบทฯ และภูมิทัศน์ สำนักงาน	100,000	175,000	120,000	235,000	120,000		100,000		440,000	440,000.	-
8.วัสดุเชื้อเพลิงและหล่อลื่น	60,000.00	27,380.00	60,000.00	43,430.00	60,000.00	30,595.00	60,000.00	97,449.04	240,000.00	230,631.07	9,368.93
<b>รวมหมวด ก</b> ค่าตอบแทนใช้สอยและวัสดุ	<b>345,000.00</b>	<b>257,212.00</b>	<b>355,000.00</b>	<b>465,883.91</b>	<b>357,000.00</b>	<b>212,935.52</b>	<b>345,000.00</b>	<b>298,102.16</b>	<b>1,402,000.00</b>	<b>1,336,990.62</b>	<b>65,009.38</b>

รายการ	งบประมาณ(บาท)								รวมทุกไตรมาส		
	ไตรมาส 1 (ต.ค.-ธ.ค.)		ไตรมาส 2 (ม.ค.-มี.ค.)		ไตรมาส 3 (เม.ย.-มิ.ย.)		ไตรมาส 4 (ก.ค.-ก.ย.)				
	ประมาณการ	จ่ายจริง	ประมาณการ	จ่ายจริง	ประมาณการ	จ่ายจริง	ประมาณการ	จ่ายจริง	ประมาณการ	จ่ายจริง	คงเหลือ
(ขออนุมัติถัวจ่ายทุกรายการ)											
1.ค่าไฟฟ้า	160,000.00	176,595.25	160,000.00	137,467.15	160,000.00	206,003.31	170,000.00	102,834.18	650,000.00	622,899.89	27,100.11
2.ค่าน้ำประปา	10,000.00	9,113.89	12,000.00	14,907.24	12,000.00	23,225.64	10,000.00	3,246.77	44,000.00	44,000.00	-
3.ค่าโทรศัพท์	5,000.00	1,383.24	5,000.00	5,376.43	5,000.00	3,314.17	5,000.00	3,097.65	20,000.00	14,271.49	5,728.51
4.ค่าไปรษณีย์	11,000.00	10,220.00	11,000.00	13,476.00	11,000.00	14,225.00	11,000.00	6,079.00	44,000.00	44,000.00	-
5.จัดทำเว็บไซต์สำนักงานเขต/เช่าพื้นที่	10,000.00		10,000.00		10,000.00		10,000.00	40,000.00	40,000.00	40,000.00	-
<b>รวมหมวด ข ค่าสาธารณูปโภค (ขออนุมัติถัวจ่ายทุกรายการ)</b>	<b>196,000.00</b>	<b>197,312.38</b>	<b>198,000.00</b>	<b>171,226.82</b>	<b>198,000.00</b>	<b>246,768.12</b>	<b>206,000.00</b>	<b>148,764.06</b>	<b>798,000.00</b>	<b>765,171.38</b>	<b>32,828.62</b>
1.ค่าจ้างบุคลากร (7 คน)	200,000.00	129,140.85	200,000.00	176,821.43	110,000.00	166,140.86	200,000.00	164,160.65	710,000.00	673,263.79	36,736.21
<b>รวมหมวด ค ค่าจ้างบุคลากร (ขออนุมัติถัวจ่ายทุกรายการ)</b>	<b>200,000.00</b>	<b>129,140.85</b>	<b>200,000.00</b>	<b>176,821.43</b>	<b>110,000.00</b>	<b>166,140.86</b>	<b>200,000.00</b>	<b>164,160.65</b>	<b>710,000.00</b>	<b>673,263.79</b>	<b>36,736.21</b>

รายการ	งบประมาณ(บาท)								รวมทุกไตรมาส		
	ไตรมาส 1 (ต.ค.-ธ.ค.)		ไตรมาส 2 (ม.ค.-มี.ค.)		ไตรมาส 3 (เม.ย.-มิ.ย.)		ไตรมาส 4 (ก.ค.-ก.ย.)				
	ประมาณการ	จ่ายจริง	ประมาณการ	จ่ายจริง	ประมาณการ	จ่ายจริง	ประมาณการ	จ่ายจริง	ประมาณการ	จ่ายจริง	คงเหลือ
รวมงบประมาณทั้งสิ้น	741,000.00	583,665.23	753,000.00	813,932.16	665,000.00	625,844.50	751,000.00	611,026.87	2,910,000.00	2,775,425.79	134,574.21
การเบิกจ่ายรายไตรมาส (ร้อยละ)	25.46	20.06	25.88	27.97	22.85	21.51	25.81	21.00	100.00	95.38	4.62

## 2. งบประมาณคุณภาพการศึกษา (งบดำเนินโครงการตามแผนปฏิบัติการ)

ที่	โครงการ	แผนการเบิกจ่ายงบประมาณ			คงเหลือ	หมายเหตุ
		แผน	เปลี่ยนแปลง	จ่ายจริง		
<b>กลยุทธ์ที่ 1 ส่งเสริมการจัดการศึกษาให้ผู้เรียนมีความปลอดภัยจากภัยทุกรูปแบบ</b>						
1	เสริมสร้างทักษะชีวิต ด้านภัยยาเสพติด (ว่ายน้ำเพื่อชีวิต)	15,000	15,000	15,000	-	
2	พัฒนาครูเพื่อส่งเสริมทักษะในการดูแลช่วยเหลือนักเรียน	40,000	40,000	40,000	-	
3	สถานศึกษาสีขาว ปลอดภัยยาเสพติดและอบายมุข	25,000	25,000	25,000	-	
<b>กลยุทธ์ที่ 2 สร้างโอกาสและความเสมอภาคทางการศึกษาให้กับประชากรวัยเรียนทุกคน</b>						
1	พัฒนาคุณภาพการจัดการศึกษาปฐมวัย	10,000	10,000	10,000	-	

ที่	โครงการ	แผนการเบิกจ่ายงบประมาณ			คงเหลือ	หมายเหตุ
		แผน	เปลี่ยนแปลง	จ่ายจริง		
<b>กลยุทธ์ที่ 3 ยกระดับคุณภาพการศึกษาให้สอดคล้องกับการเปลี่ยนแปลงในศตวรรษที่ 21</b>						
1	การพัฒนาข้าราชการครูและบุคลากรทางการศึกษา	8,000	-	-	-	ให้อ.ก.ค.ศ
2	ยกระดับสมรรถนะการปฏิบัติงานของข้าราชการครู	115,000	190,000	154,600	35,400	งบบุคลากร
3	การพัฒนาการจัดกิจกรรมการเรียนรู้เชิงรุก G - QSCCS	44,880	44,880	44,880	-	
4	การประกวดและแข่งขันงานศิลปหัตถกรรมนักเรียน	300,000	300,000	300,000	-	
5	สร้างความเข้มแข็งและพัฒนาคุณภาพงานวิชาการ	455,000	455,000	450,000	5,000	
6	ติดตาม ตรวจสอบ ประเมินผลและนิเทศการศึกษา	105,120	105,120	98,545	6,575	
7	ส่งเสริม สนับสนุน พัฒนาครูและผู้บริหารโรงเรียน	10,000	10,000	10,000	-	
8	เปิดบ้านวิชาการและแสดงผลงานทางวิชาการนักเรียน	10,000	10,000	10,000	-	
<b>กลยุทธ์ที่ 4 เพิ่มประสิทธิภาพการบริหารจัดการศึกษา</b>						
1	ประชุมผู้บริหารการศึกษา ผู้บริหารสถานศึกษา	130,000	130,000	103,000	27,000	
2	การพัฒนาศักยภาพบุคคลทางการศึกษาและเจ้าหน้าที่	140,000	140,000	137,740	2,260	
3	พัฒนาสมรรถนะการปฏิบัติงานด้านพัสดุ	50,000	50,000	18,135	31,865	
4	ประชุมเชิงปฏิบัติการกระบวนการ DE	18,400	18,400	18,400	-	
5	เพิ่มประสิทธิภาพการบริหารจัดการศึกษา ด้านนโยบายและแผน	282,308	282,308	282,308	-	
6	เพิ่มประสิทธิภาพงานกำกับติดตามและการตรวจราชการ	30,292	30,292	25,000	5,292	

ที่	โครงการ	แผนการเบิกจ่ายงบประมาณ			คงเหลือ	หมายเหตุ
		แผน	เปลี่ยนแปลง	จ่ายจริง		
7	การประชุมคณะกรรมการข้าราชการครู	16,000	112,770	106,949	5,821	จากโครงการอื่น
8	การสอบแข่งขัน การคัดเลือก ข้าราชการครู	16,000	16,000	-	16,000	
9	ประชุมชี้แจงเพื่อสร้างความรู้ ความเข้าใจเกี่ยวๆ	70,000	11,230	11,230	-	ให้ อ.ก.ค.ศ
10	การประชุมชี้แจงแนวทางปฏิบัติเกี่ยวกับการเสนอขอฯ	30,000	-	-	-	ให้ อ.ก.ค.ศ
11	พัฒนาระบบข้อมูลสารสนเทศเพื่อการบริหารงาน	29,000	29,000	29,000	-	
12	การป้องกันและปราบปรามการทุจริตและประพฤติมิชอบ	30,000	45,000	45,000	-	งบบุคลากร
13	ติดตามตรวจสอบการบริหารงบประมาณ การเงิน บัญชี	20,000	20,000	20,000	-	
<b>รวมทั้งสิ้น</b>		<b>2,000,000</b>	<b>2,090,000</b>	<b>1,954,787</b>	<b>135,213</b>	
<b>ร้อยละการเบิกจ่าย</b>			<b>100</b>	<b>93.53</b>	<b>6.47</b>	



## การบริหารจัดการงบประมาณ ประจำปีงบประมาณ พ.ศ. 2566

สำนักงานเขตพื้นที่การศึกษาประถมศึกษาสุรินทร์ เขต 2 ได้กำหนดแนวทางการดำเนินงานและการบริหารงบประมาณ และการติดตามประเมินผลและรายงาน ดังนี้

### งบประมาณที่ได้รับการจัดสรร

สำนักงานเขตพื้นที่การศึกษาประถมศึกษาสุรินทร์ เขต 2 ได้รับการจัดสรรงบประมาณ จากสำนักงานคณะกรรมการการศึกษาขั้นพื้นฐาน ประจำปีงบประมาณ พ.ศ. 2566 เป็นจำนวน 5,197,000 บาท จากการวางแผนการดำเนินงานภายใต้แผนปฏิบัติการของสำนักงานเขตพื้นที่การศึกษา รายละเอียดดังนี้

ครั้งที่ 1 ผลผลิตผู้จบการศึกษาภาคบังคับ กิจกรรมการจัดการศึกษาประถมศึกษาสำหรับโรงเรียนปกติ งบดำเนินงาน จำนวนทั้งสิ้น 3,000,000 บาท (สามล้านบาทถ้วน)

ครั้งที่ 2 ผลผลิตผู้จบการศึกษาภาคบังคับ กิจกรรมการจัดการศึกษามัธยมศึกษาตอนต้นสำหรับโรงเรียนปกติ งบดำเนินงาน จำนวนทั้งสิ้น 1,000,000 บาท (หนึ่งล้านบาทถ้วน)

ครั้งที่ 3 ผลผลิตผู้จบการศึกษาภาคบังคับ กิจกรรมการจัดการศึกษามัธยมศึกษาตอนต้นสำหรับโรงเรียนปกติ งบดำเนินงาน จำนวนทั้งสิ้น 1,000,000 บาท (หนึ่งล้านบาทถ้วน)

ครั้งที่ 4 ผลผลิตผู้จบการศึกษาภาคบังคับ กิจกรรมการจัดการศึกษาประถมศึกษาสำหรับโรงเรียนปกติ งบดำเนินงาน จำนวนทั้งสิ้น 100,000 บาท (หนึ่งแสนบาทถ้วน)

ครั้งที่ 5 แผนงานยุทธศาสตร์พัฒนาคุณภาพการศึกษาและการเรียนรู้โครงการขับเคลื่อนการพัฒนาการศึกษาที่ยั่งยืน กิจกรรมการบริหารจัดการโรงเรียนขนาดเล็ก งบรายจ่ายอื่น จำนวนทั้งสิ้น 97,000 บาท (เก้าหมื่นเจ็ดพันบาทถ้วน)

สำนักงานเขตพื้นที่การศึกษาประถมศึกษาสุรินทร์ เขต 2 ได้รับการโอนจัดสรรงบประมาณในครั้งที่ 4-5 รวมจำนวน 197,000 บาท ค่าซ้ำ ส่งผลให้ไม่สามารถเบิกจ่ายงบประมาณได้ทันกำหนดจึงดำเนินการกันงบประมาณส่วนนี้ในการจัดซื้อวัสดุสำนักงานในช่วงต้นปีงบประมาณถัดไป

ลำดับ	รายการ	งบประมาณ	เบิกจ่ายแล้ว	เบิกจ่ายคงเหลือ	ร้อยละเบิกจ่าย
1	งบประจำ**	2,910,000.00	2,775,425.79	134,574.21	95.38
2	งบพัฒนาคุณภาพการศึกษา**	2,090,000.00	1,954,787.00	135,213.00	93.53
3	งบรายจ่ายอื่น***	197,000.00	-	197,000.00	-
รวมทั้งสิ้น		5,197,000.00	4,730,212.79	466,787.21	91.02

### หมายเหตุ

\*\* มีการถัวเฉลี่ยงบประมาณบางรายการ

\*\*\*งบรายจ่ายอื่น เนื่องด้วย สพฐ. โอนจัดสรรงบประมาณค่าซ้ำ ส่งผลให้สำนักงานเขตพื้นที่การศึกษา ไม่สามารถเบิกจ่ายงบประมาณได้ทันกำหนด จึงกันงบประมาณส่วนนี้ในการจัดซื้อวัสดุสำนักงาน

### การบริหารจัดการงบประมาณ

สำนักงานเขตพื้นที่การศึกษาประถมศึกษาสุรินทร์ เขต 2 ได้บริหารจัดการงบประมาณ โดยการแต่งตั้งคณะกรรมการบริหารงบประมาณจำนวน 1 ชุด เพื่อพิจารณาการเบิกจ่ายงบประมาณแต่ละไตรมาส โดยดำเนินการประชุมพิจารณาทุก ๆ ไตรมาส จำนวนไม่น้อยกว่า 4 ครั้งต่อปีงบประมาณ

จากการประชุมคณะกรรมการบริหารงบประมาณ ครั้งที่ 4/2566 อ้างอิงถึง งบประมาณเบิกจ่ายคงเหลือไตรมาสที่ 4 และจากผลการสำรวจข้อมูลความจำเป็นและความขาดแคลน พบว่า สำนักงานเขตพื้นที่การศึกษาประถมศึกษาสุรินทร์ เขต 2 ขาดแคลนครุภัณฑ์คอมพิวเตอร์และครุภัณฑ์สำนักงาน ที่ประชุมจึงมีมติให้ สำนักงานเขตพื้นที่การศึกษาประถมศึกษาสุรินทร์ เขต 2 ดำเนินการขอเปลี่ยนแปลงเงินงบประมาณรายจ่ายประจำปีงบประมาณ พ.ศ. 2566 เพื่อจัดซื้อคอมพิวเตอร์ โต๊ะ เก้าอี้ทำงาน โต๊ะพับอเนกประสงค์ รวมเป็นเงินทั้งสิ้น 269,500 บาท (สองแสนหกหมื่นเก้าพันห้าร้อยบาทถ้วน) โดยมีรายละเอียดดังนี้

ลำดับ	รายการ	งบประมาณ	เบิกจ่ายแล้ว	เบิกจ่ายคงเหลือ	ร้อยละเบิกจ่าย
1	งบประจำ	2,910,000.00	2,775,425.79	134,574.21	4.625
2	งบพัฒนาคุณภาพการศึกษา	2,090,000.00	1,954,787.00	135,213.00	6.470
	<b>รวมทั้งสิ้น</b>	<b>5,000,000.00</b>	<b>4,730,212.79</b>	<b>269,787.21</b>	<b>5.396</b>
3	ขอเปลี่ยนแปลงงบประมาณ	269,787.21	269,500.00	287.21	0.106

### แนวทางการดำเนินงานและการบริหารงบประมาณ

1. งบประมาณสำหรับบริหารจัดการสำนักงานเขตพื้นที่การศึกษา จำแนกการบริหารเป็น 2 ส่วน ดังนี้

1.1 งบบริหารจัดการเพื่อสนับสนุนงบประมาณ (การบริหารงานของสำนักงานเขตพื้นที่การศึกษาประถมศึกษาสุรินทร์ เขต 2) มอบหมายให้กลุ่มบริหารงานการเงินและสินทรัพย์ ดำเนินการเบิกจ่ายงบประมาณให้เกิดประสิทธิภาพสูงสุด

1.2 งบพัฒนาคุณภาพการศึกษา สำนักงานเขตพื้นที่การศึกษาประถมศึกษาสุรินทร์ เขต 2 ได้พิจารณาจัดสรรงบประมาณ เพื่อให้ผู้รับผิดชอบกลุ่มต่าง ๆ ขับเคลื่อนภารกิจสำนักงานเขตพื้นที่การศึกษา โดยผู้รับผิดชอบแต่ละกลุ่มงานจัดทำโครงการ/กิจกรรม ให้คล้องกับนโยบาย ตัวชี้วัด จุดเน้น ของสำนักงานคณะกรรมการการศึกษาขั้นพื้นฐาน เสนอโครงการผ่านความเห็นชอบจากคณะกรรมการบริหารงบประมาณประจำปี 2566 และบรรจุโครงการ/กิจกรรมลงในแผนปฏิบัติการประจำปี พ.ศ. 2566 โดยเสนอขออนุมัติจากผู้อำนวยการสำนักงานเขตพื้นที่การศึกษาประถมศึกษาสุรินทร์ เขต 2 ดำเนินการให้บรรลุวัตถุประสงค์ เป้าหมาย ตัวชี้วัด ความสำเร็จ คำนึงถึง ความคุ้มค่า ประหยัด และเกิดประโยชน์ต่อทางราชการ และถูกต้องตามวัตถุประสงค์ของงบประมาณและระเบียบวิธีการบริหารงบประมาณ การเงินและการคลังที่เกี่ยวข้อง

2. งบประมาณสำหรับพัฒนาการศึกษา สำนักงานคณะกรรมการการศึกษาขั้นพื้นฐาน โดยสำนักต่าง ๆ

จัดสรรให้ตามแผนงาน โครงการ/กิจกรรม ของสำนักงานคณะกรรมการการศึกษาขั้นพื้นฐาน พร้อมกำหนดกรอบแนวทางการดำเนินงาน และเป้าหมายความสำเร็จที่ชัดเจนตามยุทธศาสตร์ของสำนักงานคณะกรรมการการศึกษาขั้นพื้นฐาน ผู้รับผิดชอบระดับสำนักงานเขตพื้นที่การศึกษา ต้องจัดทำโครงการ/กิจกรรม เป้าหมายรองรับตามแนวทางปฏิรูปการดำเนินงานภายใต้ใช้งบประมาณที่สำนักงานคณะกรรมการการศึกษาขั้นพื้นฐาน กำหนดพร้อมขับเคลื่อนสู่การปฏิบัติและรายงาน ผลการดำเนินงานเมื่อเสร็จสิ้นโครงการ

3. โครงการที่อนุมัติงบประมาณแล้วให้ผู้รับผิดชอบดำเนินการตามโครงการกิจกรรม ปฏิรูปการดำเนินงานและการบริหารงบประมาณ กรณีโครงการเสร็จสิ้นบรรลุตามวัตถุประสงค์แล้ว มีงบประมาณคงเหลือ หากประสงค์จะดำเนินกิจกรรมอื่นให้เสนอโครงการ/กิจกรรม ผ่านกลุ่มนโยบายและแผน ก่อนเสนอขออนุมัติโครงการ กรณีไม่ประสงค์ใช้งบประมาณที่คงเหลือ ให้รายงานผลการดำเนินงานโครงการ และการใช้จ่ายงบประมาณตามปฏิทินที่กำหนดให้กลุ่มนโยบายและแผนทราบ เพื่อบริหารจัดการให้เกิดประโยชน์สูงสุดต่อไป

สำนักงานเขตพื้นที่การศึกษาประถมศึกษาศรีสะเกษ เขต 2 กำหนดมาตรการและแนวทาง การเร่งรัดติดตามการใช้จ่ายเงินประจำปีงบประมาณ พ.ศ. 2566 สอดคล้องกับมติคณะรัฐมนตรี เมื่อวันที่ 14 มกราคม 2563 ตามหนังสือสำนักงานคณะกรรมการการศึกษาขั้นพื้นฐาน ด่วนที่สุด ที่ ศธ 07002/3747 ลงวันที่ 20 กุมภาพันธ์ 2563 ให้หน่วยงานดำเนินการตามมาตรการเพิ่มประสิทธิภาพการใช้จ่ายงบประมาณ ได้ตามเป้าหมายทั้งนี้ให้ผู้รับผิดชอบโครงการ/กิจกรรมบริหารจัดการตามรายละเอียดในแผนปฏิบัติการประจำปี ทั้งแผนงาน รวมทั้งเบิกจ่ายงบประมาณตามปฏิทินการดำเนินงานโดยเคร่งครัด โดยเบิกจ่ายงบประมาณให้แล้วเสร็จภายในเดือนสิงหาคม 2566 กรณีที่ได้รับจัดสรรงบประมาณ ภายหลังให้เร่งดำเนินการและเบิกจ่ายให้แล้วเสร็จภายใน วันที่ 15 กันยายน 2566 หากมีความจำเป็น ไม่สามารถบริหารจัดการได้ตามแผนงานและปฏิทินที่กำหนด ให้เสนอขออนุมัติผู้อำนวยการสำนักงานเขตพื้นที่การศึกษาประถมศึกษาศรีสะเกษ เขต 2 เป็นกรณี ๆ ไป

#### **การติดตามประเมินผลและรายงาน**

สำนักงานเขตพื้นที่การศึกษาประถมศึกษาศรีสะเกษ เขต 2 กำหนดปฏิทินการติดตาม ประเมินผลและรายงานผลการดำเนินงานสอดคล้องกับแนวปฏิบัติและปฏิทินการดำเนินงานของสำนักงานคณะกรรมการการศึกษาขั้นพื้นฐาน รายไตรมาส ดังนี้

ไตรมาสที่ 1 (ตุลาคม 2565 - ธันวาคม 2565) (ภายในวันที่ 31 มกราคม 2566)

ไตรมาสที่ 2 (มกราคม 2566 - มีนาคม 2566) (ภายในวันที่ 30 เมษายน 2566)

ไตรมาสที่ 3 (เมษายน 2566- มิถุนายน 2566) (ภายในวันที่ 31 กรกฎาคม 2566)

ไตรมาสที่ 4 (กรกฎาคม 2566 -กันยายน 2566) (ภายในวันที่ 31 สิงหาคม 2566)

กำหนดให้ผู้รับผิดชอบโครงการ/กิจกรรม ที่ได้รับการจัดสรรงบประมาณจากสำนักงานคณะกรรมการการศึกษาขั้นพื้นฐาน และโครงการที่อยู่ในแผนปฏิบัติการประจำปีงบประมาณ พ.ศ. 2566 ของสำนักงานเขตพื้นที่การศึกษาประถมศึกษาศรีสะเกษ เขต 2 ดำเนินการตามโครงการ/กิจกรรม สอดคล้องกับปฏิทิน พร้อมทั้งให้รู้รับผิดชอบทุกโครงการ/กิจกรรม นำเข้าข้อมูลโครงการและรายงานความก้าวหน้าของผลการดำเนินงานในระบบ

ติดตามและประเมินผลแห่งชาติ (e-MENSCR) ในไตรมาสที่ดำเนินการโครงการ/กิจกรรม เพื่อจัดทำสรุปรายงานผลการดำเนินงาน ในภาพรวมต่อไป กรณีรายงานผลการดำเนินงานตามประเด็นการตรวจราชการ ตามนโยบายของกระทรวงศึกษาธิการการตรวจราชการแบบบูรณาการของสำนักนายกรัฐมนตรี ผู้ตรวจราชการกระทรวงศึกษาธิการ สำนักงานเขตพื้นที่การศึกษาประถมศึกษาสุรินทร์ เขต 2 จะรวบรวมผลการดำเนินงานดังกล่าว โดยประมวลผลเป็นภาพรวม และสังเคราะห์ผลการดำเนินงานจำแนกตามยุทธศาสตร์ กลยุทธ์ ตัวชี้วัด จุดเน้น นโยบายเร่งด่วนที่เกี่ยวข้องเพื่อตอบสนองสังคมและหน่วยงานที่เกี่ยวข้อง และจัดทำเป็นรายงานผลการจัดการศึกษาประจำปีงบประมาณ พ.ศ. 2566 เพื่อใช้ปรับปรุงพัฒนางาน และต่อยอดงานที่ประสบผลสำเร็จตลอดจนใช้เป็นสารสนเทศในการจัดทำแผนปฏิบัติการประจำปีงบประมาณต่อไป

สำนักงานเขตพื้นที่การศึกษาประถมศึกษาสุรินทร์ เขต 2 ได้รับจัดสรรโอนเปลี่ยนแปลงงบประมาณรายจ่ายประจำปี งบประมาณ 2566 ในภาพรวมทั้งหมดประจำปีงบประมาณ 2566 จึงขอรายงานผลการใช้จ่ายงบประมาณรายจ่าย ประจำปีงบประมาณ พ.ศ. 2566 ดังนี้

### ผลการใช้จ่ายงบประมาณรายจ่าย ประจำปีงบประมาณ พ.ศ. 2566

ลำดับที่	รายการ	รับโอน	เบิกจ่าย	ร้อยละ	ผูกพัน(PO)	ร้อยละ	คงเหลือ	ร้อยละ
1	งบบุคลากร	30,880,500.00	30,581,416.44	99.03	-	-	299,083.56	0.97
2	งบเงินอุดหนุน	132,258,571.00	132,138,851.00	99.91	-	-	119,720.00	0.09
3	งบรายจ่ายอื่น	55,190,495.00	54,846,448.38	99.38	97,000.00	0.18	247,046.62	0.45
4	งบดำเนินงาน	15,685,195.00	12,675,479.24	80.81	2,691,451.00	17.16	318,264.76	2.03
6	งบลงทุน	58,178,000.00	44,785,258.35	76.98	13,373,816.00	22.99	18,925.65	0.03
	<b>รวม</b>	<b>292,192,761.00</b>	<b>275,027,453.41</b>	<b>94.13</b>	<b>16,162,267.00</b>	<b>5.53</b>	<b>1,003,040.59</b>	<b>0.34</b>

ปีงบประมาณ พ.ศ. 2566 สำนักงานเขตพื้นที่การศึกษาประถมศึกษาสุรินทร์ เขต 2 ได้ดำเนินการกันเงินไว้เบิกเหลือมปีกรณีมีหนี้ผูกพัน จำนวนเงินทั้งสิ้น 9,952,051.00 บาท โดยจำแนกเงินงบประมาณเป็นเงินกันไว้เบิกเหลือมปีกรณีมีหนี้ (PO) ดังนี้

ลำดับที่	งบรายจ่าย	จำนวน (PO/รายการ)	จำนวนเงินกันไว้เบิกเหลือมปี กรณีมีหนี้ผูกพัน (บาท)
1	งบรายจ่ายอื่น	1	97,000.00
2	งบดำเนินงาน	15	2,691,451.00
3	งบลงทุน	8	7,163,600.00
<b>รวมทั้งสิ้น</b>			<b>9,952,051.00</b>

และ กันไว้เบิกเหลือมปีกรณีไม่มีหนี้ (CX) รายการค่าครุภัณฑ์ 3 รายการ จำนวนเงิน 6,210,216.00 บาท

### สรุปผลการใช้จ่ายประจำปีงบประมาณ พ.ศ. 2566

สำนักงานเขตพื้นที่การศึกษาประถมศึกษาสุรินทร์ เขต 2 ได้รับงบประมาณจากสำนักงานคณะกรรมการศึกษาขั้นพื้นฐาน ประจำปีงบประมาณ พ.ศ. 2566 จำนวนทั้งสิ้น 292,192,761.00 บาท โดยจำแนกแต่ละประเภทงบรายจ่าย ดังนี้

1. งบดำเนินงาน	จำนวนเงิน	15,685,195.00 บาท
2. งบลงทุน	จำนวนเงิน	58,178,000.00 บาท
3. งบเงินอุดหนุน	จำนวนเงิน	132,258,571.00 บาท
4. งบรายจ่ายอื่น	จำนวนเงิน	55,190,495.00 บาท
5. งบบุคลากร	จำนวนเงิน	30,880,500.00 บาท
ภาพรวม	จำนวนเงิน	<u>292,192,761.00 บาท</u>

การใช้จ่ายงบประมาณ ประจำปีงบประมาณ พ.ศ. 2566 จำนวนเงิน 291,189,720.41 บาท คิดเป็นร้อยละ 99.66 จำแนกเป็น

- งบประมาณที่เบิกจ่ายแล้ว จำนวนเงิน 275,027,453.41 บาท คิดเป็นร้อยละ 94.13
- งบประมาณที่กันไว้เหลือมปีกรณีมีหนี้ผูกพัน จำนวนเงิน 16,162,267.00 บาท คิดเป็นร้อยละ 5.53

สรุปคงเหลือเงินงบประมาณ พ.ศ. 2566 จำนวนเงิน 1,003,040.59 บาท คิดเป็นร้อยละ 0.34

สรุปผลการใช้จ่ายงบประมาณประจำปีงบประมาณ พ.ศ. 2566 ของสำนักงานเขตพื้นที่การศึกษา  
ประถมศึกษาสุรินทร์เขต 2 จำนวนเงิน 291,189,720.41 บาท คิดเป็นร้อยละ 99.66 จำแนกประเภทงบ  
รายจ่าย ดังนี้

รายการ	งบประมาณที่ได้รับ จัดสรร	งบประมาณเบิกจ่ายแล้ว/ กันไว้เบิกเหลือในปี	คงเหลือ	งบประมาณเบิกจ่ายแล้ว/ กันไว้เบิกเหลือในปี ร้อยละ
งบบุคลากร	30,880,500.00	30,581,416.44	299,083.56	99.98
งบเงินอุดหนุน	132,258,571.00	132,138,851.00	119,720.00	100.00
งบรายจ่ายอื่น	55,190,495.00	54,943,448.38	247,046.62	99.69
งบดำเนินงาน	15,685,195.00	15,366,930.24	318,264.76	99.50
งบลงทุน	58,178,000.00	58,159,074.35	18,925.65	84.83
ภาพรวม	292,192,761.00	291,189,720.41	1,003,040.59	98.28

#### งบประมาณเบิกจ่ายแล้ว/กันไว้เบิกเหลือในปี (ร้อยละ)

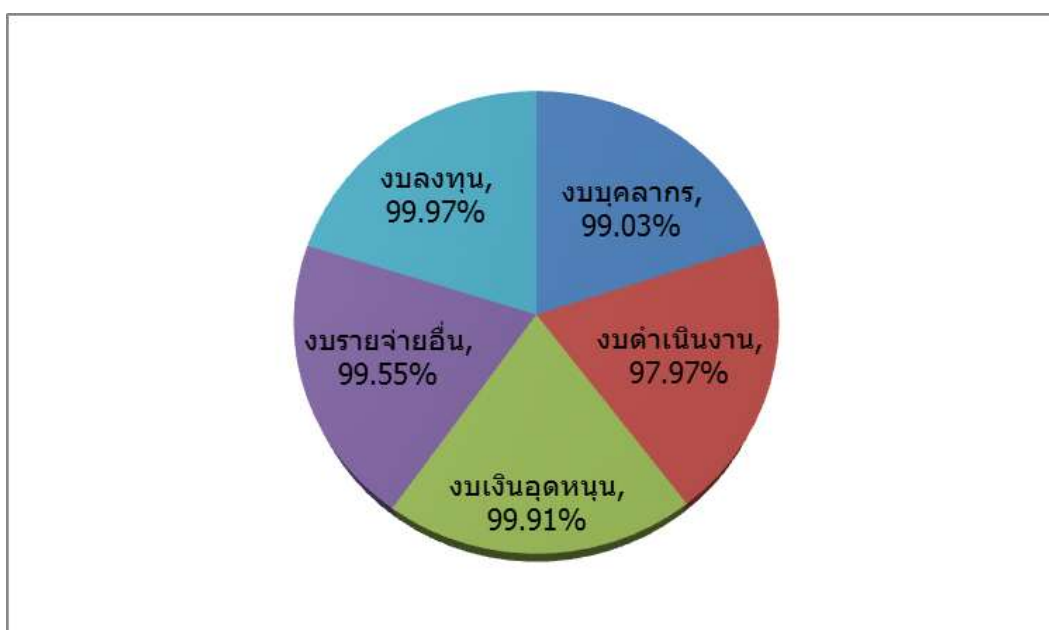

สรุปรายงานการใช้จ่ายงบประมาณ ประจำปีงบประมาณ 2566  
 ของสำนักงานเขตพื้นที่การศึกษาประถมศึกษาสุรินทร์ เขต 2  
 งบบุคลากร ประจำเดือน กันยายน 2566

งบประมาณรายจ่าย	จำนวนเงินรับโอน	ผลการใช้จ่ายงบประมาณ		
		ก่องหนี่ผูกพัน	เบิกจ่าย	คงเหลือ
1. งบบุคลากร	30,880,500.00	-	30,581,416.44	299,083.56
รวมเงิน	30,880,500.00	-	30,581,416.44	4,785.95
ร้อยละการใช้จ่าย งบประมาณ.	100%		99.03	0.97

รายละเอียดการใช้จ่ายงบประมาณ ประจำปี 2566 สำนักงานเขตพื้นที่การศึกษาประถมศึกษาสุรินทร์ เขต 2

งบบุคลากร

ณ วันที่ 30 กันยายน 2566

แผนงาน/โครงการ/ผลผลิต/กิจกรรมหลัก	รหัสงบประมาณ/ รหัสกิจกรรมหลัก	เงินงบประมาณ ที่ได้รับ	เบิกจ่าย	คงเหลือ	ร้อยละ เบิกจ่าย
แผนงานบุคลากรภาครัฐ ผลผลิต รายการค่าใช้จ่ายบุคลากรภาครัฐ ยกระดับคุณภาพ การศึกษาและการเรียนรู้ตลอดชีวิต กิจกรรมค่าใช้จ่ายบุคลากรภาครัฐของ สพฐ.	20004140008001000000 20004667945600000	30,880,500.00	30,581,416.44	299,083.56	99.03
รวม		30,880,500.00	30,581,416.44	299,083.56	99.03



สรุปรายงานการใช้จ่ายงบประมาณ ประจำปีงบประมาณ 2566 ของสำนักงานเขตพื้นที่การศึกษาประถมศึกษาสุรินทร์ เขต 2  
 งบเงินอุดหนุน ประจำเดือน กันยายน 2566

งบประมาณรายจ่าย	จำนวนเงินรับโอน	ผลการใช้จ่ายงบประมาณ		
		ก่องหน้ผู้กพ้น	เบิกจ่าย	คงเหลือ (เบิกเกินส่งคีน)
1. งบเงินอุดหนุน	132,258,571.00	-	132,138,851.00	119,720.00
รวมเงิน	132,258,571.00	-	132,138,851.00	119,720.00
ร้อยละการใช้จ่าย งบประมาณ.	100		99.91	0.09

รายละเอียดการใช้จ่ายงบประมาณ ประจำปี 2566 สำนักงานเขตพื้นที่การศึกษาประถมศึกษาสุรินทร์ เขต 2

งบเงินอุดหนุน

ณ วันที่ 30 กันยายน 2566

แผนงาน/โครงการ/ผลผลิต/กิจกรรมหลัก	รหัสงบประมาณ/ รหัสกิจกรรมหลัก	เงินงบประมาณ ที่ได้รับ	เบิกจ่าย	ผูกพัน	คงเหลือ	ร้อยละ เบิกจ่าย
แผนงานยุทธศาสตร์สร้างความเสมอภาคทางการศึกษา โครงการ สนับสนุนค่าใช้จ่ายในการจัดการศึกษาตั้งแต่ระดับอนุบาลจน จบการศึกษาขั้นพื้นฐาน กิจกรรม สนับสนุนค่าใช้จ่ายในการจัดการศึกษาขั้นพื้นฐาน - เงินอุดหนุนทั่วไป	20004665199300000					
ค่าอุปกรณ์การเรียน	20004420022004100096	10,095,430.00	10,088,070.00	-	7,360.00	99.93
ค่าพัฒนาคุณภาพผู้เรียน	20004420022004100250	12,656,220.00	12,656,220.00	-	-	100.00
ค่าจัดการเรียนการสอน	20004420022004100327	52,191,447.00	52,090,947.00	-	100,500.00	99.81
ค่าหนังสือเรียน	20004420022004100019	13,082,365.00	13,082,365.00	-	-	100.00
ค่าเครื่องแบบนักเรียน	20004420022004100173	8,005,575.00	7,997,715.00	-	7,860.00	99.90
ภาคเรียนที่ 1/2566 (30%) ค่าหนังสือเรียน	20004420022004100037	4,481,290.00	4,481,290.00	-	-	100.00
ภาคเรียนที่ 1/2566 (30%) ค่าอุปกรณ์การเรียน	20004420022004100114	1,430,375.00	1,430,375.00	-	-	100.00
ภาคเรียนที่ 1/2566 (30%) ค่าเครื่องแบบนักเรียน	20004420022004100191	2,696,375.00	2,696,375.00	-	-	100.00
ภาคเรียนที่ 1/2566 (30%) ค่าพัฒนาคุณภาพผู้เรียน	20004420022004100268	1,793,615.00	1,793,615.00	-	-	100.00
ภาคเรียนที่ 1/2566 (30%) ค่าจัดการเรียนการสอน	20004420022004100345	25,635,249.00	25,631,249.00	-	4,000.00	99.98
<b>รวม</b>		<b>132,067,941.00</b>	<b>131,948,221.00</b>	<b>-</b>	<b>119,720.00</b>	<b>99.91</b>

สรุปรายงานการใช้จ่ายงบประมาณ ประจำปีงบประมาณ 2566 ของสำนักงานเขตพื้นที่การศึกษาประถมศึกษาสุรินทร์ เขต 2  
งบรายจ่ายอื่น ประจำเดือน กันยายน 2566

งบประมาณรายจ่าย	จำนวนเงินรับโอน	ผลการใช้จ่ายงบประมาณ		
		ก่องหนึ้ผูกพัน	เบิกจ่าย	คงเหลือ
1. งบรายจ่ายอื่น	55,190,495.00	97,000.00	54,846,448.38	247,046.62
รวมเงิน	55,190,495.00	97,000.00	54,846,448.38	247,046.62
ร้อยละการใช้จ่าย งบประมาณ.	100%	0.18	99.38	0.45

รายละเอียดการใช้จ่ายงบประมาณ ประจำปี 2566 สำนักงานเขตพื้นที่การศึกษาประถมศึกษาสุรินทร์ เขต 2

งบรายจ่ายอื่น

ณ วันที่ 30 กันยายน 2566

แผนงาน/โครงการ/ผลผลิต/กิจกรรมหลัก	รหัสงบประมาณ/ รหัสกิจกรรมหลัก	เงินงบประมาณ ที่ได้รับ	เบิกจ่าย	ผูกพัน	คงเหลือ	ร้อยละ เบิกจ่าย	โอนกลับคืน
แผนงานยุทธศาสตร์พัฒนาคุณภาพการศึกษาและเรียนรู้ โครงการขับเคลื่อนการพัฒนาการศึกษาที่ยั่งยืน กิจกรรมหลัก จัดหาบุคลากรสนับสนุนการปฏิบัติงานให้ราชการฯ กิจกรรมรอง คืนครูสำหรับผู้จบการศึกษาภาคบังคับ รายการ คชจ.โครงการจัดหาบุคลากรสนับสนุนการปฏิบัติงานให้ราชการ	20004660011700114 20004310061005000017	16,751,320.00	16,659,296.03	-	92,023.97		-
รวม		16,751,320.00	16,659,296.03	-	92,023.97	99.45	-
กิจกรรมรอง คืนครูให้นักเรียนสำหรับโรงเรียนปกติ รายการ คชจ.โครงการจัดหาบุคลากรสนับสนุนการปฏิบัติงานให้ราชการ	20004660011787195 20004310061005000024	25,047,500.00	25,036,317.05		11,182.95		
รวม		25,047,500.00	25,036,317.05	-	11,182.95	99.96	-
คชจ.ในการบริหารจัดการเกี่ยวกับการคัดเลือกครูผู้ช่วย รองผู้อำนวยการสถานศึกษา คชจ.ในการบริหารจัดการเกี่ยวกับการคัดเลือกครูผู้ช่วย รองผู้อำนวยการสถานศึกษา	20004310061005000027 20005310061005000027	141,660.00 323,640.00	141,654.62 309,146.14	-	5.38 14,493.86		
รวม		465,300.00	450,800.76	-	14,499.24	96.88	
กิจกรรมหลัก การยกระดับคุณภาพการเรียนรู้ภาษาไทย รายการค่าใช้จ่ายดำเนินงานโครงการการยกระดับคุณภาพการเรียนรู้ภาษาไทย	20004669677800000 20004310061005000025	3,000.00	3,000.00	-	-		-
รวม		3,000.00	3,000.00	-	-	100.00	-

แผนงาน/โครงการ/ผลผลิต/กิจกรรมหลัก	รหัสงบประมาณ/ รหัสกิจกรรมหลัก	เงินงบประมาณ ที่ได้รับ	เบิกจ่าย	ผูกพัน	คงเหลือ	ร้อยละ เบิกจ่าย	โอนกลับคืน
กิจกรรมหลัก ครูผู้ทรงคุณค่าแห่งแผ่นดิน	20004668619000000				-		
รายการ ค่าใช้จ่ายดำเนินงานโครงการครูผู้ทรงคุณค่าแห่งแผ่นดิน	20004310061005000023	601,800.00	601,763.44		36.56		78,200.00
<b>รวม</b>		601,800.00	601,763.44	-	36.56	99.99	78,200.00
กิจกรรมหลัก จัดหาบุคลากรสนับสนุนการปฏิบัติงานให้ราชการฯ	20004660011700111						
กิจกรรมรอง คืนครูสำหรับเด็กพิการ	20004310061005000014	11,290,590.00	11,255,137.10	-	35,452.90		-
<b>รวม</b>		11,290,590.00	11,255,137.10	-	35,452.90	99.69	-
กิจกรรมหลัก การบริหารจัดการโรงเรียนขนาดเล็ก	20004665201000000						
รายการ สนับสนุนค่าพาหนะรับ-ส่งนักเรียนในการเดินทางไปเรียนรวมของนักเรียน	20004310061005000020	484,685.00	385,245.00	97,000.00	2,440.00		-
<b>รวม</b>		484,685.00	385,245.00	97,000.00	2,440.00	79.48	-
กิจกรรมหลัก บ้านนักวิทยาศาสตร์น้อยประเทศไทย ระดับประถมศึกษา	20004660010800000						
คชจ.ดำเนินงาน โครงการการบริหารจัดการโรงเรียนขนาดเล็ก	20004310061005000012	140,000.00	114,864.00	-	25,136.00		-
<b>รวม</b>		140,000.00	114,864.00	-	25,136.00	82.05	-
กิจกรรมหลัก สานความร่วมมือภาคีเครือข่ายด้านการจัดการศึกษา	20004660007800000						
คชจ.ดำเนินโครงการส่งเสริมการกระจายอำนาจและความเป็นอิสระฯ	20004310061005000006	5,500.00	-	-	5,500.00	-	-
<b>รวม</b>		5,500.00	-	-	5,500.00	-	-

แผนงาน/โครงการ/ผลผลิต/กิจกรรมหลัก	รหัสงบประมาณ/ รหัสกิจกรรมหลัก	เงินงบประมาณ ที่ได้รับ	เบิกจ่าย	ผูกพัน	คงเหลือ	ร้อยละ เบิกจ่าย	โอน กลับคืน
กิจกรรมหลักสร้างจิตสำนึกในการพัฒนาคุณภาพชีวิตที่เป็นมิตรต่อสิ่งแวดล้อม คชจ.เดินทางเข้าร่วมการอบรมเชิงปฏิบัติการพัฒนาวิทยากรแกนนำตามเป้าหมาย การพัฒนาอย่างยั่งยืน	20004660007800000 20004310061005000004	2,300.00	-	-	2,300.00	-	
คชจ.ในการเดินทางเข้าร่วมการประชุมเชิงปฏิบัติการจัดทำแผนการ ดำเนินงานร.ภายใต้โครงการคอนเน็กซ์อีดี	20004310061005000004	5,500.00			5,500.00		
<b>รวม</b>		<b>7,800.00</b>	<b>-</b>	<b>-</b>	<b>7,800.00</b>	<b>-</b>	<b>-</b>
กิจกรรมหลัก ขับเคลื่อนนโยบายการแก้ปัญหาเด็กที่อยู่นอกระบบ การศึกษาและเด็กออกกลางคันให้เข้าสู่ระบบการศึกษา คชจ.ดำเนินงาน โครงการพาน้องกลับมาเรียนสถานศึกษา	20004660008500000 20004310061005000008	11,000.00	11,000.00	-	-		-
<b>รวม</b>		<b>11,000.00</b>	<b>11,000.00</b>	<b>-</b>	<b>-</b>	<b>100.00</b>	<b>-</b>
กิจกรรมหลัก การจัดการศึกษาเพื่อการมีงานทำ คชจ.เดินทางร่วมการประชุมเชิงปฏิบัติการสรุปผลและจัดทำรายงานผลการ ดำเนินงานระยะแนวปี2566 28-31 ส.ค. 66 รร.เบ็ญจรงค์ สวีท เขตบางพลัด	200046600085 00000 20004310061005000022	6,000.00	4,616.00	-	1,384.00		
<b>รวม</b>		<b>6,000.00</b>	<b>4,616.00</b>	<b>-</b>	<b>1,384.00</b>	<b>76.93</b>	
โครงการ พัฒนาหลักสูตรกระบวนการเรียนการสอน การวัดและประเมินผล กิจกรรมหลัก การยกระดับผลการทดสอบทางการศึกษาระดับชาติดีที่สอดคล้องกับ บริบทพื้นที่	20004660004000000 20004310031005000004	29,000.00	11,876.00	-	17,124.00		-
กิจกรรมหลัก การพัฒนามาตรฐานระบบการประเมินมาตรฐานและการ ประกันคุณภาพการศึกษา คชจ.ดำเนินงาน โครงการพัฒนามาตรฐานระบบการประเมินมาตรฐาน	20004668618100000 20004310031005000012	5,000.00	5,000.00	-	-		-
กิจกรรมหลัก การพัฒนาเด็กปฐมวัยอย่างมีคุณภาพ คชจ.ดำเนินงาน โครงการพัฒนาเด็กปฐมวัยอย่างมีคุณภาพ	20004668617600000 20004310031005000011	6,000.00	6,000.00	-	-		-

แผนงาน/โครงการ/ผลผลิต/กิจกรรมหลัก	รหัสงบประมาณ/ รหัสกิจกรรมหลัก	เงินงบประมาณ ที่ได้รับ	เบิกจ่าย	ผูกพัน	คงเหลือ	ร้อยละ เบิกจ่าย	โอนกลับคืน
กิจกรรมหลัก พัฒนาค้นคว้าเครื่องมือมาตรฐานเพื่อยกระดับคุณภาพผู้เรียนในศตวรรษที่21	20004660003900000						
คชจ.ในการประชุม สร้างและพัฒนาเครื่องมือประเมินสมรรถนะสำคัญของผู้เรียน	20004310031005000003	-	-	-	-		5,500.00
คชจ.เดินทางเข้าร่วมประชุมคณะทำงานจัดทำคู่มือการวางแผนขับเคลื่อนนโยบาย และสื่อสารสร้างความเข้าใจ การเตรียมความพร้อมรับการประเมิน PISA 2025	20004310031005000003	4,000.00	3,059.00	-	941.00		
กิจกรรมหลัก การขับเคลื่อนการจัดการเรียนรู้วิทยาการคำนวณและการออกแบบเทคโนโลยี	200046600075 00000						
คชจ.ในการนิเทศ กำกับ ติดตามการจัดการเรียนรู้วิทยาการคำนวณและการ ออกแบบเทคโนโลยี CODING	20004310031005000005	5,000.00	5,000.00	-	-		-
กิจกรรมหลัก การยกระดับสมรรถนะความฉลาดรู้ของผู้เรียนตามกรอบการประเมิน PISA 2025 สู่การเพิ่มขีดความสามารถการแข่งขันในศตวรรษที่ 21	20004660010100000				-		-
คชจ.การประชุมเชิงปฏิบัติการพัฒนาศักยภาพศึกษานิเทศก์พร้อมรับการประเมิน PISA 2025	20004310031005000007	11,000.00	9,340.00		1,660.00		
<b>รวม</b>		<b>11,000.00</b>	<b>9,340.00</b>	<b>-</b>	<b>1,660.00</b>	<b>84.91</b>	<b>-</b>
โครงการ เสริมสร้างระเบียบวินัย คุณธรรมและจริยธรรม และคุณลักษณะอันพึงประสงค์							
กิจกรรมหลัก ส่งเสริมกิจกรรมนักเรียนเพื่อเสริมสร้างคุณธรรม จริยธรรม และ ลักษณะอันพึงประสงค์	20004665203900000						
คชจ. ดำเนินงานโครงการพัฒนา Character Qualities นักเรียนโรงเรียนวิถิพุทธ เชื่อมโยงกับชุมชน บ.ว.ร.	20004310062005000004	2,200.00	2,200.00	-	-		-
กิจกรรมหลัก ส่งเสริมคุณธรรม จริยธรรมและคุณลักษณะอันพึงประสงค์และ ค่านิยมของชาติ	20004668617900000						
คชจ.ในการเดินทางเข้าร่วมประชุมเชิงปฏิบัติการจัดทำแผนขับเคลื่อนโครงการโรงเรียน คุณธรรม สพฐ สำหรับทีมเคลื่อนที่เร็ว RT 14-16 ก.ค.66 ณ รร.เอวาน่า กทม	20004310062005000007	6,000.00	4,634.00	-	1,366.00		
โครงการ โรงเรียนคุณภาพประจำตำบล							
กิจกรรมหลัก โรงเรียนคุณภาพประจำตำบล (1 ตำบล 1 โรงเรียนคุณภาพ)	20004660003600000						
คชจ.ดำเนินงานโครงการโรงเรียนคุณภาพประจำตำบล	20004310116005000001	50,000.00	50,000.00	-	-		-
<b>รวม</b>		<b>50,000.00</b>	<b>50,000.00</b>	<b>-</b>	<b>-</b>	<b>100.00</b>	<b>-</b>

แผนงาน/โครงการ/ผลผลิต/กิจกรรมหลัก	รหัสงบประมาณ/ รหัสกิจกรรมหลัก	เงินงบประมาณ ที่ได้รับ	เบิกจ่าย	ผูกพัน	คงเหลือ	ร้อยละ เบิกจ่าย	โอนกลับคืน
กิจกรรมหลัก โรงเรียนคุณภาพการศึกษา (รร.คุณภาพของชุมชน,รร.มัธยมสี่มุมเมือง)	20004660007900000						
ค่าพาหนะรับ-ส่งนักเรียนในการเดินทางไปเรียนรวมของนักเรียน ครั้งที่ 4	20004310116005000003	102,800.00	72,300.00	-	30,500.00		
<b>รวม</b>		<b>102,800.00</b>	<b>72,300.00</b>	<b>-</b>	<b>30,500.00</b>	<b>70.33</b>	<b>-</b>
แผนงานบูรณาการป้องกัน ปราบปรามและบำบัดรักษาผู้ติดยาเสพติด							
โครงการป้องกันและแก้ไขปัญหายาเสพติดในสถานศึกษา							
กิจกรรม ป้องกันและแก้ไขปัญหายาเสพติดในสถานศึกษา	20004665745500000						
คชจ.โครงการพัฒนา ส่งเสริม สนับสนุนการป้องกันและแก้ไขปัญหายาเสพติดในสถานศึกษา	20004060036005000002	155,000.00	155,000.00	-	-		-
<b>รวม</b>		<b>155,000.00</b>	<b>155,000.00</b>	<b>-</b>	<b>-</b>	<b>100.00</b>	<b>-</b>
<b>รวมทั้งสิ้น</b>		<b>55,190,495.00</b>	<b>54,846,448.38</b>	<b>97,000</b>	<b>247,046.62</b>	<b>99.38</b>	<b>83,700.00</b>



สรุปรายงานการใช้จ่ายงบประมาณ ประจำปีงบประมาณ 2566 ของสำนักงานเขตพื้นที่การศึกษาประถมศึกษาสุรินทร์ เขต 2  
งบดำเนินงาน ประจำปีเดือน กันยายน 2566

งบประมาณรายจ่าย	จำนวนเงินรับโอน	ผลการใช้จ่ายงบประมาณ		
		ก่อนนี้ผูกพัน	เบิกจ่าย	คงเหลือ
1. งบดำเนินงาน	15,685,195.00	2,691,451.00	12,675,479.24	318,264.76
รวมเงิน	15,685,195.00	2,691,451.00	12,675,479.24	318,264.76
ร้อยละการใช้จ่าย งบประมาณ.	100%	17.16	80.81	2.03

รายละเอียดการใช้จ่ายงบประมาณ ประจำปี 2566 สำนักงานเขตพื้นที่การศึกษาประถมศึกษาสุรินทร์ เขต 2

งบดำเนินงาน

ณ วันที่ 30 กันยายน 2566

แผนงาน/โครงการ/ผลผลิต/กิจกรรมหลัก	รหัสงบประมาณ/ รหัสกิจกรรมหลัก	เงินงบประมาณ ที่ได้รับ	เบิกจ่าย	ผูกพัน	คงเหลือ	ร้อยละ การเบิกจ่าย
แผนงานบุคลากรภาครัฐ ผลผลิตรายการค่าใช้จ่ายบุคลากรภาครัฐระดับคุณภาพการศึกษาและการเรียนรู้ตลอดชีวิต กิจกรรมคชจ.บุคลากรภาครัฐของสพฐ.	20004140008002000000 20004667945600000	2,596,750.00	2,453,174.31	-	143,575.69	
<b>รวม</b>		<b>2,596,750.00</b>	<b>2,453,174.31</b>	<b>-</b>	<b>143,575.69</b>	<b>94.47</b>
แผนงาน พื้นฐานด้านการพัฒนาและเสริมสร้างศักยภาพทรัพยากรมนุษย์ <b>ผลผลิต</b> ผู้จบการศึกษาภาคบังคับ กิจกรรมการจัดการศึกษาประถมศึกษาสำหรับโรงเรียนปกติ กิจกรรมรองการบริหารจัดการในเขตพื้นที่การศึกษาประถมศึกษาโดยใช้พื้นที่เป็นฐาน(Area-base) <b>ผลผลิต</b> ผู้จบการศึกษาภาคบังคับ กิจกรรมการจัดการศึกษาประถมศึกษาสำหรับโรงเรียนปกติ พัฒนาระบบการวัดและประเมินผลส่งเสริมเครือข่ายความร่วมมือในการประเมินคุณภาพ การศึกษาขั้นพื้นฐาน กิจกรรมรอง พัฒนาหลักสูตรและกระบวนการเรียนรู้ที่หลากหลายให้เอื้อต่อการเรียนรู้ตลอดชีวิต คชจ.ในการดำเนินการส่งเสริม สนับสนุน และให้ข้อเสนอแนะในการจัดการเรียนรู้การตรวจและ ประเมินแผนฯ คชจ.ดำเนินโครงการประเมินคุณภาพผู้เรียน NT ป.3 ปีการศึกษา2565 รร.พระเทพฯ กิจกรรมรองสนับสนุนเสริมสร้างความเข้มแข็งในการพัฒนาครูอย่างมีประสิทธิภาพ (PA Support Team)	200043500032002000000 20004660516400034 200043500020020000000 20004660516400000 20004660516436263 20004350002002000000 20004660516452034 20004660516400000 20004660516551999	3,000,000.00 702,000.00 40,500.00 8,000.00 53,300.00 2,037,100.00	2,998,751.97 370,305.00 32,500.00 7,688.00 53,300.00 103,100.00	- 331,695.00 8,000.00 - - 1,934,000.00	1,248.03 - - 312.00 - -	

แผนงาน/โครงการ/ผลผลิต/กิจกรรมหลัก	รหัสงบประมาณ/ รหัสกิจกรรมหลัก	เงินงบประมาณ ที่ได้รับ	เบิกจ่าย	ผูกพัน	คงเหลือ	ร้อยละ การเบิกจ่าย
กิจกรรมรองการสนับสนุนการศึกษากาชาดบังคับ กิจกรรมรอง เทคโนโลยีดิจิทัลเพื่อการศึกษาขั้นพื้นฐาน คชจ.ในการเดินทางเข้าร่วมประชุมเชิงปฏิบัติการพัฒนาบุคลากรด้านระบบสารสนเทศเพื่อการบริหาร	20004660516405272 20004350002002000000 20004660516400063	4,745,584.00 27,000.00	4,282,063.43 26,988.00	382,964.00 -	80,556.57 12.00	
กิจกรรมหลัก การช่วยเหลือกลุ่มเป้าหมายทางสังคม คชจ.ในการเดินทางเข้าร่วมประชุม	20004350002002000000 20004666240800000	211,800.00	208,243.20	3,530.00	26.80	
กิจกรรมรองการพัฒนาประสิทธิภาพการบริหารจัดการ	20004660516406317	10,000.00	9,520.00	-	480.00	
กิจกรรมส่งเสริม สนับสนุนให้บุคคลได้รับสิทธิและโอกาสทางการศึกษาขั้นพื้นฐานอย่างทั่วถึงและเป็นธรรมสอดคล้องตามบริบท	20004665201500000	57,300.00	57,300.00	-	-	
กิจกรรมรอง ส่งเสริมการเรียนการสอนภาษาอังกฤษเพื่อเสริมสร้างศักยภาพการแข่งขันในประชาคมอาเซียน เพื่อเป็นค่าจ้างครูผู้สอนภาษาอังกฤษ 5 เดือน (พ.ย.65-มี.ค.66)	20004350002002000000 20004660516450189	150,000.00	60,000.00	-	90,000.00	40.00
กิจกรรมการจัดการศึกษามัธยมศึกษาตอนต้นสำหรับโรงเรียนปกติ คชจ.ในการบริหารจัดการสำนักงาน,ค่าสาธารณูปโภค,การบริหารจัดการรร.ในสังกัด คชจ. รณรงค์ และติดตาม การใช้หนังสือพระราชบัญญัติ กิจกรรมรองการวิจัยเพื่อพัฒนานวัตกรรมการจัดการศึกษา	20004660516500000 20004660516590691 20004660516552018	1,730,500.00 10,000.00 13,800.00	1,706,043.77 9,600.00 13,800.00	24,456.00 - -	0.23 400.00 -	
<b>รวม</b>		<b>12,796,884.00</b>	<b>9,939,203.37</b>	<b>2,684,645.00</b>	<b>173,035.63</b>	<b>77.67</b>
ผลผลิต ผู้จบการศึกษาก่อนประถมศึกษา กิจกรรมหลักการยกระดับคุณภาพการศึกษาตามแนวทาง โครงการบ้านนักวิทยาศาสตร์น้อยประเทศไทย คชจ.ในการดำเนินโครงการบ้านนักวิทยาศาสตร์น้อยประเทศไทย รุ่นที่ 5	20004350001002000000 20004660516552018 20004666240800000	5,400.00 38,000.00	2,032.00 38,000.00	3,350.00 -	18.00 -	
<b>รวม</b>		<b>43,400.00</b>	<b>40,032.00</b>	<b>3,350.00</b>	<b>18.00</b>	<b>92.24</b>

แผนงาน/โครงการ/ผลผลิต/กิจกรรมหลัก	รหัสงบประมาณ/ รหัสกิจกรรมหลัก	เงินงบประมาณ ที่ได้รับ	เบิกจ่าย	ผูกพัน	คงเหลือ	ร้อยละ การเบิกจ่าย
ผลผลิต เด็กผู้มีความสามารถพิเศษได้รับการพัฒนาศักยภาพ กิจกรรมหลัก การส่งเสริมการเรียนรู้เทคโนโลยีดิจิทัลและระบบอัจฉริยะในสถานศึกษาเพื่อความ เป็นเลิศ คชจ.ในการฝึกอบรมเชิงปฏิบัติการพัฒนาศักยภาพศึกษานิเทศก์และครูแกนนำ	20004350007002000000 20004660008200000	3,500.00	3,231.00	-	269.00	
<b>รวม</b>		<b>3,500.00</b>	<b>3,231.00</b>	<b>-</b>	<b>269.00</b>	<b>92.31</b>
แผนงาน บูรณาการต่อต้านการทุจริตและประพฤติมิชอบ โครงการ เสริมสร้างคุณธรรม จริยธรรม และธรรมาภิบาลในสถานศึกษา กิจกรรม เสริมสร้างคุณธรรม จริยธรรมและความตระหนักรู้ในการป้องกันและปราบปรามการ ทุจริต กิจกรรม เสริมสร้างธรรมาภิบาลเพื่อเพิ่มประสิทธิภาพในการบริหารจัดการ กิจกรรม การบูรณาการระบบการประเมินด้านคุณธรรมและความโปร่งใสในการดำเนินงานของ หน่วยงาน	20004560037002000000 20004660002600000 20004660006800000 20004660006000000	51,900.00 114,700.00 11,000.00	51,900.00 114,700.00 10,978.00	- - -	- - 22.00	
<b>รวม</b>		<b>177,600.00</b>	<b>177,578.00</b>	<b>-</b>	<b>22.00</b>	<b>99.99</b>
แผนงาน ยุทธศาสตร์พัฒนาคุณภาพการศึกษาและการเรียนรู้ โครงการ เสริมสร้างศักยภาพทรัพยากรมนุษย์ในศตวรรษที่ 21 กิจกรรม พัฒนาคู่มือเพื่อการจัดการเรียนรู้สู่ฐานสมรรถนะ คชจ.ตามโครงการพัฒนาคู่มือเพื่อการจัดการเรียนรู้สู่ฐานสมรรถนะใน	20004660010400000 20004310045002000000	40,000.00	35,200.00	3,456.00	1,344.00	
การดำเนินการจัดกิจกรรมและเปลี่ยนเรียนรู้เชิงรุก (Active Learning) กิจกรรมพัฒนาศูนย์ HCEC เพื่อเป็นฐานในการพัฒนาสมรรถนะวิชาชีพในศตวรรษที่ 21 คำพาหนะเดินทางให้กับผู้อำนวยการกลุ่มพัฒนาคู่มือและบุคลากรทางการศึกษา	20004660010300000 20004310045002000000	600.00	600.00	-	-	
<b>รวม</b>		<b>40,600.00</b>	<b>35,800.00</b>	<b>3,456.00</b>	<b>1,344.00</b>	<b>88.18</b>

แผนงาน/โครงการ/ผลผลิต/กิจกรรมหลัก	รหัสงบประมาณ/ รหัสกิจกรรมหลัก	เงินงบประมาณ ที่ได้รับ	เบิกจ่าย	ผูกพัน	คงเหลือ	ร้อยละ การเบิกจ่าย
แผนงาน ยุทธศาสตร์สร้างความเสมอภาคทางการศึกษา โครงการ พัฒนาสื่อและเทคโนโลยีสารสนเทศเพื่อการศึกษา กิจกรรม การส่งเสริมการจัดการศึกษาทางไกล คชจ.ในการจัดทำชุดกิจกรรมการเรียนรู้สื่อ60 พรรษาฯ (ใบงานและใบความรู้)	20004420047002000000 20004668618400000	26,461.00	26,460.56	-	0.44	
<b>รวม</b>		26,461.00	26,460.56	-	0.44	100.00
<b>รวมทั้งสิ้น</b>		15,685,195.00	12,675,479.24	2,691,451.00	318,264.76	80.81

สรุปรายงานการใช้จ่ายงบประมาณ ประจำปีงบประมาณ 2566 ของสำนักงานเขตพื้นที่การศึกษาประถมศึกษาสุรินทร์ เขต 2  
งบลงทุน ประจำเดือน กันยายน 2566

งบประมาณรายจ่าย	จำนวนเงินรับโอน	ผลการใช้จ่ายงบประมาณ		
		ก่องหนึ้ผูกพัน	เบิกจ่าย	คงเหลือ
1. งบลงทุน	58,178,000.00	13,373,816.00	44,785,258.35	18,925.65
รวมเงิน	58,178,000.00	13,373,816.00	44,785,258.35	18,925.65
ร้อยละการใช้จ่าย งบม.	100%	22.99	76.98	0.03

รายละเอียดการใช้จ่ายงบประมาณ ประจำปี 2566 สำนักงานเขตพื้นที่การศึกษาประถมศึกษาสุรินทร์ เขต 2

งบลงทุน

ณ วันที่ 30 กันยายน 2566

แผนงาน/โครงการ/ผลผลิต/กิจกรรมหลัก	รหัสงบประมาณ/ รหัสกิจกรรมหลัก	เงินงบประมาณ ที่ได้รับ	กึ่งหนี้ผูกพัน (PO)	CX	เบิกจ่าย	คงเหลือ เบิกจ่าย (จากPO)	ร้อยละ เบิกจ่าย
แผนงานพื้นฐานด้านการพัฒนาและเสริมสร้างศักยภาพทรัพยากรมนุษย์ ผลผลิต ผู้จบการศึกษาภาคบังคับ กิจกรรมการจัดการศึกษาประถมศึกษาสำหรับโรงเรียนปกติ ครุภัณฑ์ที่มีราคาต่อหน่วยต่ำกว่า 1 ล้านบาท (ที่ ศธ 04002/ว 5169 ลว. 11 พฤศจิกายน 2565) รายการโต๊ะเก้าอี้นักเรียน ระดับประถมศึกษาโรงเรียนที่ได้รับจัดสรร 12 โรง	20004660516400000	726,000.00	0.00	726,000.00	0.00	0.00	-
โอนเปลี่ยนแปลงงบดำเนินงานเหลือจ่าย ศธ 04167.02/300	20004350002002000000	269,500.00	268,500.00	0.00	0.00	1,000.00	-
กิจกรรมการก่อสร้าง ปรับปรุง ซ่อมแซมอาคารเรียนและสิ่งก่อสร้างประกอบสำหรับโรงเรียนปกติ สิ่งก่อสร้างที่มีราคาต่อหน่วยต่ำกว่า 10 ล้านบาท (ที่ ศธ 04002/ว 5190 ลงวันที่ 14 พฤศจิกายน 2565) รายการปรับปรุงซ่อมแซมอาคารเรียน อาคารประกอบและสิ่งก่อสร้างอื่น โรงเรียนที่ได้รับจัดสรร 120 โรง	20004660105600000	35,550,700.00	5,707,800.00	0.00	29,825,827.35	17,072.65	83.90
กิจกรรมรณรงค์เทคโนโลยีดิจิทัลเพื่อการศึกษาขั้นพื้นฐาน (ที่ ศธ 04002/ว171 ลงวันที่ 17 มกราคม 2566) 5 โรง	20004660516400063	2,570,000.00	0.00	2,569,216.00	0.00	784.00	-
ผลผลิต ผู้จบการศึกษาก่อนประถมศึกษา กิจกรรมการจัดการศึกษาก่อนประถมศึกษา ครุภัณฑ์ที่มีราคาต่อหน่วยต่ำกว่า 1 ล้านบาท(ที่ ศธ 04002/ว 5169 ลว.11 พฤศจิกายน 2565) รายการโต๊ะเก้าอี้นักเรียน ระดับก่อนประถมศึกษา โรงเรียนที่ได้รับจัดสรร 5 โรง	20004660516200000	196,000.00	0.00	196,000.00	0.00	0.00	-

แผนงาน/โครงการ/ผลผลิต/กิจกรรมหลัก	รหัสงบประมาณ/ รหัสกิจกรรมหลัก	เงินงบประมาณ ที่ได้รับ	ก่องนี้ผูกพัน (PO)	CX	เบิกจ่าย	คงเหลือ เบิกจ่าย (จากPO)	ร้อยละ เบิกจ่าย
ผลผลิตผู้จบการศึกษามัธยมศึกษาตอนปลาย กิจกรรมการจัดการศึกษามัธยมศึกษาตอนปลายสำหรับโรงเรียนปกติ สิ่งก่อสร้างที่มีราคาต่อหน่วยต่ำกว่า 10 ล้านบาท รายการค่าก่อสร้าง ปรับปรุงซ่อมแซม อาคารเรียน อาคารประกอบและสิ่งก่อสร้างอื่นที่ชำรุดทรุดโทรมและประสบอุบัติเหตุ	2000435000300321zzzz	1,686,300.00	1,187,300.00	-	499,000.00	-	29.59
<b>รวม</b>		<b>40,998,500.00</b>	<b>7,163,600.00</b>	<b>3,491,216.00</b>	<b>30,324,827.35</b>	<b>18,856.65</b>	<b>73.97</b>
แผนงาน ยุทธศาสตร์พัฒนาคุณภาพการศึกษาและการเรียนรู้ โครงการโรงเรียนคุณภาพประจำตำบล กิจกรรมโรงเรียนคุณภาพประจำตำบล (1 ตำบล 1 โรงเรียนคุณภาพ) ครุภัณฑ์ที่มีราคาต่อหน่วยต่ำกว่า 1 ล้านบาท(ที่ ศธ 04002/ว 5169 ลงวันที่ 11 พฤศจิกายน 2565) รายการรายการโต๊ะเก้าอี้นักเรียน ระดับก่อนประถมศึกษา โรงเรียนที่ได้รับจัดสรร 13 โรง กิจกรรมการก่อสร้าง ปรับปรุง ซ่อมแซมอาคารเรียนและสิ่งก่อสร้างประกอบสำหรับ โรงเรียนคุณภาพประจำตำบล/ กิจกรรมการยกระดับคุณภาพการศึกษา (โรงเรียนคุณภาพของชุมชน โรงเรียนมัธยมศึกษาสี่มุมเมืองสิ่งก่อสร้างที่มีราคาต่อหน่วยต่ำกว่า 10 ล้านบาท (ที่ ศธ 04002/ว 5190 ลงวันที่ 14 พฤศจิกายน 2565) รายการปรับปรุงซ่อมแซมอาคารเรียน อาคารประกอบและสิ่งก่อสร้างอื่น โรงเรียนที่ได้รับจัดสรร 41 โรง	20004650007700000	713,500.00	0.00	713,500.00	0.00	0.00	-
	20004660007700000	14,460,500.00	0.00	0.00	14,460,431.00	69.00	100.00
<b>รวม</b>		<b>15,174,000.00</b>	<b>0.00</b>	<b>713,500.00</b>	<b>14,460,431.00</b>	<b>69.00</b>	<b>95.30</b>



แผนงาน/โครงการ/ผลผลิต/กิจกรรมหลัก	รหัสงบประมาณ/ รหัสกิจกรรมหลัก	เงินงบประมาณ ที่ได้รับ	ก่องนี้ผูกพัน (PO)	CX	เบิกจ่าย	คงเหลือ เบิกจ่าย (จากPO)	ร้อยละ เบิกจ่าย
แผนงาน ยุทธศาสตร์สร้างความเสมอภาคทางการศึกษา กิจกรรม การส่งเสริมการจัดการศึกษาทางไกล โครงการพัฒนาสื่อและเทคโนโลยีสารสนเทศเพื่อการศึกษา ครุภัณฑ์ที่มีราคาต่อหน่วยต่ำกว่า 1 ล้านบาท รายการครุภัณฑ์ทดแทนสำหรับห้องเรียน DLTV เพื่อเป็นคชจ.ในการจัดหาครุภัณฑ์ทดแทนห้องเรียน DLTV สำหรับโรงเรียน Stand Alone 55 รายการ (ศธ.04002/ว2750)	20004668618400000	2,005,500.00	0.00	2,005,500.00	0.00	0.00	-
รวม		2,005,500.00	0.00	2,005,500.00	0.00	0.00	0.00
รวมทั้งสิ้น		58,178,000.00	7,163,600.00	6,210,216.00	44,785,258.35	18,925.65	76.98

### ตารางเปรียบเทียบผลสัมฤทธิ์การใช้จ่ายงบประมาณกับเป้าหมาย มติ ครม.

ตามมติ ครม. เห็นชอบเมื่อวันที่ 28 กันยายน 2565 มาตรการเร่งรัดการใช้จ่ายงบประมาณประจำปีงบประมาณ พ.ศ. 2566 กำหนดเป้าหมายการใช้จ่ายงบประมาณรายจ่ายประจำปีงบประมาณ พ.ศ. 2566 เป็นรายไตรมาส ดังนี้

งบรายจ่าย	ไตรมาส ที่ 1		ไตรมาสที่ 2		ไตรมาสที่ 3		ไตรมาสที่ 4	
	เบิกจ่าย	ใช้จ่าย	เบิกจ่าย	ใช้จ่าย	เบิกจ่าย	ใช้จ่าย	เบิกจ่าย	ใช้จ่าย
รายจ่ายประจำ	35	35.33	55	55.78	80	81.76	98	100
รายจ่ายงบลงทุน	19	28.96	39	58.15	57	81.65	75	100
ภาพรวม (ทุกงบ)	32	34.08	52	56.24	75	81.74	93	100

สรุปผลการใช้จ่ายประจำปีงบประมาณ พ.ศ. 2566 ของสำนักงานเขตพื้นที่การศึกษาประถมศึกษาสุรินทร์ เขต 2 ระยะเวลาการใช้จ่ายงบประมาณ ตั้งแต่วันที่ 1 ตุลาคม 2565 - วันที่ 30 กันยายน 2566 ในภาพรวมทุกงบ (ยกเว้นงบกลาง) รายจ่ายประจำ รายจ่ายลงทุน ได้ดำเนินการใช้จ่ายงบประมาณตามวัตถุประสงค์อย่างมีประสิทธิภาพและเหมาะสมกับสถานการณ์ปัจจุบัน แต่ด้วยปัจจัยภายนอกที่ควบคุมไม่ได้จึงส่งผลต่อการใช้จ่ายงบประมาณ ดังนี้

งบรายจ่าย	เป้าหมาย มติครม. ไตรมาสที่ 4 (สะสมร้อยละ)	งบประมาณที่ใช้ไป (เบิกจ่าย/กัณเงินเหลือมปี) (สะสมร้อยละ)	สูง/ต่ำกว่าเป้าหมาย มติ ครม. (ร้อยละ)	หมายเหตุ
รายจ่ายประจำ	100	99.66	0.34	ต่ำกว่าเป้าหมาย มติ ครม.
รายจ่ายงบลงทุน	100	99.97	0.03	ต่ำกว่าเป้าหมาย มติ ครม.
ภาพรวม (ทุกงบ)	100	99.73	0.27	ต่ำกว่าเป้าหมาย มติ ครม.

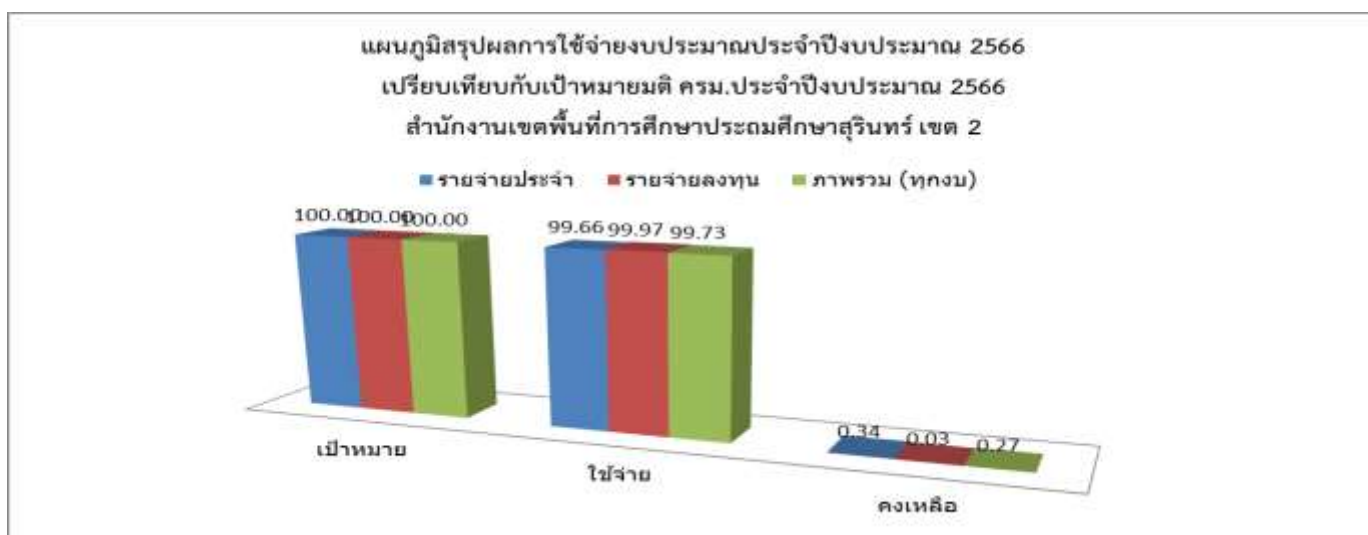

## ปัญหา อุปสรรค การใช้จ่ายงบประมาณประจำปีงบประมาณ พ.ศ. 2566

สำนักงานเขตพื้นที่การศึกษาประถมศึกษาสุรินทร์ เขต 2 ได้ประเมินสภาพของหน่วยงานจากข้อมูลพบว่า มีจุดอ่อนที่เป็นปัญหาอุปสรรคส่งผลให้การใช้จ่ายงบประมาณไม่บรรลุเป้าหมายที่กำหนด ดังนี้

1. งบลงทุน สำนักงานคณะกรรมการการศึกษาขั้นพื้นฐาน ให้สำนักงานเขตพื้นที่การศึกษาดำเนินการจัดหารายการค่าครุภัณฑ์ให้โรงเรียนในสังกัดที่ได้รับจัดสรรทำให้ผู้รับจ้างที่ไม่ได้ประกาศผลเป็นผู้ชนะดำเนินการ อุทธรณ์และร้องเรียนส่งผลกระทบต่อการใช้จ่ายและเบิกจ่ายงบประมาณ เนื่องจากต้องรอหนังสือตอบแจ้งการอุทธรณ์จากกรมบัญชีกลาง ซึ่งเป็นระยะเวลานาน

2. สำนักงานคณะกรรมการการศึกษาขั้นพื้นฐาน จะดำเนินการจัดสรรและโอนเปลี่ยนแปลงงบประมาณรายจ่ายประจำปี ในช่วงสิ้นปีงบประมาณทำให้การดำเนินการจัดซื้อจัดจ้าง ต้องดำเนินการแบบเร่งด่วน ส่งผลให้เกิดความเสี่ยงในการจัดซื้อจัดจ้าง และอาจทำให้งบประมาณตกหล่นได้

3. มีการประกาศประกวดราคาแต่ไม่มีผู้ยื่นเสนอราคาเนื่องจากได้รับราคาจัดสรรต่ำกว่าราคากลาง

4. งบประมาณ สำนักงานคณะกรรมการการศึกษาขั้นพื้นฐาน ดำเนินการจัดสรรเปลี่ยนแปลงงบประมาณรายจ่ายประจำปี โดยการแบ่งโอนงบประมาณหลายครั้งไม่เป็นไปตามความต้องการตามแผนการใช้จ่ายงบประมาณ

5. สำนักงานคณะกรรมการการศึกษาขั้นพื้นฐาน แจ้งให้สำนักงานเขตพื้นที่การศึกษา (กลุ่มนโยบายและแผน) จัดทำแผนปฏิบัติการประจำปีเกินวงเงินงบประมาณที่ได้รับโอนจัดสรรเปลี่ยนแปลงงบประมาณรายจ่ายประจำปี ทำให้ยากต่อการควบคุมการใช้จ่ายและเบิกจ่ายงบประมาณ

6. ปัจจัยภายนอกที่ไม่สามารถควบคุมได้

- ผู้รับจ้างส่งมอบงานล่าช้า
- โรงเรียนในสังกัดขาดทักษะและประสบการณ์ในการปฏิบัติงาน
- แนวปฏิบัติมีการเปลี่ยนแปลงบ่อย ส่งผลให้เจ้าหน้าที่ผู้ปฏิบัติงานขาดความเข้าใจในแนวทางการปฏิบัติงาน

ปฏิบัติงาน

### ข้อเสนอแนะ

1. งบลงทุน รายการค่าครุภัณฑ์ สำนักงานคณะกรรมการการศึกษาขั้นพื้นฐาน ควรให้โรงเรียนดำเนินการจัดซื้อจัดจ้างเองตามความต้องการ ส่งผลให้การใช้จ่ายและเบิกจ่ายงบประมาณ เป็นไปตามเป้าหมายตามมติ ครม.

2. สำนักงานคณะกรรมการการศึกษาขั้นพื้นฐาน ไม่ควรดำเนินการจัดสรรและโอนเปลี่ยนแปลงงบประมาณในช่วงสิ้นปีงบประมาณแบบเร่งด่วนเพื่อลดความเสี่ยงในการจัดซื้อจัดจ้าง และเมื่อระยะเวลาดำเนินการเพื่อให้โรงเรียนในสังกัดได้ดำเนินการจัดหาผู้รับจ้างได้ก่อนสิ้นปีงบประมาณ

3. งบประมาณ สำนักงานคณะกรรมการการศึกษาขั้นพื้นฐาน ควรดำเนินการจัดสรรและโอนเปลี่ยนแปลงงบประมาณรายจ่ายประจำปีให้ทันต่อการใช้จ่ายและเบิกจ่ายงบประมาณแต่ละไตรมาส ส่งผลให้การใช้จ่ายและเบิกจ่ายงบประมาณเป็นไปตามแผน

4. สำนักงานคณะกรรมการการศึกษาขั้นพื้นฐาน ไม่ควรแจ้งให้สำนักงานเขตพื้นที่การศึกษา (กลุ่มนโยบายและแผน) จัดทำแผนปฏิบัติการประจำปีเกินวงเงินงบประมาณที่ได้รับโอนจัดสรรเปลี่ยนแปลงงบประมาณรายจ่ายประจำปี เนื่องจากไม่ถูกต้องตาม พรบ. การใช้จ่ายงบประมาณ

5. ปัจจัยภายนอกที่ไม่สามารถควบคุมได้

- โรงเรียนในสังกัดที่ได้รับจัดสรรงบประมาณ ต้องเร่งรัดกำกับติดตามผู้รับจ้างให้ส่งมอบงานตามระยะเวลาในสัญญาที่กำหนด

- สำนักงานเขตพื้นที่ควรให้ความสำคัญจัดสรรงบประมาณในการจัดอบรมพัฒนาบุคลากรที่ปฏิบัติงานของโรงเรียนในสังกัด

- เจ้าหน้าที่ผู้ปฏิบัติงานในสำนักงานเขตพื้นที่และเจ้าหน้าที่ผู้ปฏิบัติงานโรงเรียนในสังกัด ต้องศึกษาและทำความเข้าใจกับแนวปฏิบัติเพื่อให้ทันต่อการเปลี่ยนแปลงของแนวปฏิบัติ

# ภาคผนวก



คำสั่งสำนักงานเขตพื้นที่การศึกษาประถมศึกษาสุรินทร์ เขต ๒

ที่ ๒๕๖/๒๕๖๖

เรื่อง แต่งตั้งคณะกรรมการเร่งรัดติดตามการใช้จ่ายเงินงบประมาณรายจ่าย ประจำปีงบประมาณ พ.ศ. ๒๕๖๖

ตามมติคณะรัฐมนตรีเห็นชอบเมื่อวันที่ ๒๘ กันยายน ๒๕๖๕ ให้ส่วนราชการถือปฏิบัติ เรื่องมาตรการด้านการงบประมาณเพื่อขับเคลื่อนยุทธศาสตร์และแผนแม่บท โดยกำหนดเป้าหมายการใช้จ่ายงบประมาณ ปีงบประมาณ พ.ศ. ๒๕๖๖ เป็นรายไตรมาส ภาพรวม (ทุกงบ) ไตรมาสที่ ๑ ร้อยละ ๓๒ ไตรมาสที่ ๒ ร้อยละ ๕๒ ไตรมาสที่ ๓ ร้อยละ ๗๕ ไตรมาสที่ ๔ สละมร้อยละ ๙๓

ดังนั้น เพื่อให้สามารถเบิกจ่ายหรือก่อนที่ผูกพันได้ตามเป้าหมายและหรือแผนการปฏิบัติงานและแผนการใช้จ่ายงบประมาณประจำปีงบประมาณ พ.ศ. ๒๕๖๖ ที่กำหนดไว้ จึงแต่งตั้งคณะกรรมการเร่งรัดติดตามการใช้จ่ายเงินงบประมาณรายจ่าย ประจำปีงบประมาณ พ.ศ. ๒๕๖๖ ดังนี้

๑. นายประยงค์ เลาลักษณ์จรรยา	ผอ.สพป.สร.๒	ประธานกรรมการ
๒. นายอรุณพล ชาตรีรัมย์	รอง สพป.สร.๒	รองประธานกรรมการ
๓. นายประเสริฐศักดิ์ เทินโรสง	รอง สพป.สร.๒	กรรมการ
๔. นายนพดล ศิริโชติ	รอง สพป.สร.๒	กรรมการ
๕. นางสาวสุกัญญา มาลีหวล	ผู้อำนวยการกลุ่มนโยบายและแผน	กรรมการ
๖. นางอมรรัตน์ ศรีวิเศษ	ผู้อำนวยการกลุ่มนิเทศ ติดตามและประเมินผลฯ	กรรมการ
๗. นายเกษิ โครตพันธ์	ผู้อำนวยการกลุ่มบริหารงานบุคคล	กรรมการ
๘. นายกล้าณรงค์ ศรีโชติ	ผู้อำนวยการกลุ่มอำนวยการ	กรรมการ
๙. นางพัชรนันท์ ถาดทอง	ผู้อำนวยการหน่วยตรวจสอบภายใน	กรรมการ
๑๐. นางประภาพร ทองจันทร์	ผู้อำนวยการกลุ่มพัฒนาครูและบุคลากรทางการศึกษา	กรรมการ
๑๑. นางอัญชลี นามพรหม	ผู้อำนวยการกลุ่มบริหารงานการเงินและสินทรัพย์	กรรมการ
๑๒. นางรัตน์ทยา ไทยยิ่ง	นักวิชาการเงินและบัญชีปฏิบัติการ	เลขานุการ
๑๒. นางสาวประกายวัลย์ สิริสิทธิกุล	นักวิชาการพัสดุชำนาญการ	กรรมการและผู้ช่วยเลขานุการ
๑๓. นางสุวรรณา ฉันทรัตน์โยธิน	นักวิชาการพัสดุปฏิบัติการ	กรรมการและผู้ช่วยเลขานุการ

มีหน้าที่และอำนาจ ดังนี้

๑. กำกับ ติดตามเร่งรัดการใช้จ่ายเงินงบประมาณประจำปี พ.ศ. ๒๕๖๖ ให้เป็นไปตามมติคณะรัฐมนตรี เมื่อวันที่ ๒๘ กันยายน ๒๕๖๕ ตามมาตรการด้านการงบประมาณ เพื่อการขับเคลื่อนยุทธศาสตร์ชาติและแผนแม่บท และให้เป็นไปตามเป้าหมายการใช้จ่ายงบประมาณ ปีงบประมาณ พ.ศ. ๒๕๖๖ เป็นรายไตรมาสที่ได้กำหนดไว้

๒. ให้คำแนะนำ ข้อเสนอแนะ และแก้ไขปัญหาอุปสรรคในการใช้จ่ายงบประมาณประจำปี พ.ศ. ๒๕๖๖

๓. สรุปและรายงานผลการเบิกจ่ายงบประมาณประจำปี พ.ศ. ๒๕๖๖

ทั้งนี้ ตั้งแต่ วันที่ ๗ เดือนพฤศจิกายน พ.ศ. ๒๕๖๕

สั่ง ณ วันที่ ๗ พฤศจิกายน ๒๕๖๕

(นายประยงค์ เลาลักษณ์จรรยา)

ผู้อำนวยการสำนักงานเขตพื้นที่การศึกษาประถมศึกษาสุรินทร์ เขต ๒

## บันทึกข้อความ

ราชการ สำนักงานเขตพื้นที่การศึกษาประถมศึกษาสุรินทร์ เขต 2 กลุ่มบริหารงานการเงินและสินทรัพย์  
วันที่ 16 มกราคม 2566

เรื่อง ผลการใช้จ่ายเงินงบประมาณรายจ่ายประจำปีงบประมาณ พ.ศ. 2566 ณ สิ้นไตรมาสที่ 1  
เรียน ผู้อำนวยการสำนักงานเขตพื้นที่การศึกษาประถมศึกษาสุรินทร์ เขต 2

### ข้อเท็จจริง

ตามที่สำนักงานคณะกรรมการการศึกษาขั้นพื้นฐาน ได้แจ้งผลการใช้จ่ายเงินงบประมาณรายจ่ายประจำปีงบประมาณ พ.ศ. 2566 ณ สิ้นไตรมาสที่ 1 ข้อมูล ณ วันที่ 2 มกราคม 2566 เพื่อให้ผู้บริหารหน่วยงานได้ศึกษาเปรียบเทียบผลการดำเนินงานและตระหนักถึงความสำคัญของการใช้จ่ายเงินงบประมาณให้เป็นไปตามมาตรการเร่งรัดการเบิกจ่ายงบประมาณและการใช้จ่ายภาครัฐประจำปีงบประมาณ พ.ศ. 2566 และแผนการใช้จ่ายงบประมาณ เพื่อให้เกิดผลสัมฤทธิ์ได้ตามเป้าหมายที่กำหนดไว้

### ระเบียบ/ข้อกฎหมาย/หนังสือที่เกี่ยวข้อง

- หนังสือสำนักงานคณะกรรมการการศึกษาขั้นพื้นฐาน ที่ ศธ 04002/ว160 ลงวันที่ 16 มกราคม 2566 เรื่อง ผลการใช้จ่ายเงินงบประมาณรายจ่ายประจำปีงบประมาณ พ.ศ. 2566 ณ สิ้นไตรมาสที่ 1

### ข้อพิจารณา

กลุ่มบริหารงานการเงินและสินทรัพย์ ขอรายงาน ผลการใช้จ่ายเงินงบประมาณรายจ่ายประจำปีงบประมาณ พ.ศ. 2566 ณ สิ้นไตรมาสที่ 1 ข้อมูล ณ วันที่ 31 ธันวาคม 2565 โดยจำแนกตามประเภทรายจ่าย ผลการเบิกจ่ายงบประมาณปีงบประมาณ พ.ศ. 2566 (ตามเอกสารแนบท้าย) และสรุปผลดังนี้

หน่วย : บาท

รายการ	ผลการเบิกจ่าย (ลำดับที่)	งบประมาณที่ได้รับจัดสรร	เบิกจ่ายแล้ว/PO	ร้อยละ	คงเหลือ	ร้อยละ
งบบุคลากร	-	13,287,000.00	7,292,901.26	54.89	5,994,098.74	45.11
งบดำเนินงาน	61	4,154,380.00	1,763,131.23	42.44	2,391,248.77	57.56
งบเงินอุดหนุน	39	34,490,811.00	34,490,811.00	100.00	0.00	0.00
งบรายจ่ายอื่น	128	17,916,858.00	12,116,065.10	67.62	5,800,792.90	32.38
งบลงทุน	56	53,916,900.00	37,552,800.00	69.65	16,364,100.00	30.35
ภาพรวม	-	123,765,949.00	93,215,708.59	75.32	30,550,240.41	24.68

จากผลการเบิกจ่ายทั้งหมด สพป. 183 เขต

### ข้อเสนอ

จึงเรียนมาเพื่อโปรดทราบและพิจารณา เห็นควร

1. แจ้งที่ประชุมผู้บริหารโรงเรียนและที่ประชุมทีมผู้บริหารใน สพท.
2. แจ้งเจ้าหน้าที่และกลุ่มงานที่เกี่ยวข้อง
3. นำขึ้นเปิดเผยในเว็บไซต์ สพป.สุรินทร์ เขต 2

- เพื่อโปรดทราบและพิจารณา

(นางอัญชลี นามพรหม)

ผอ.กลุ่มบริหารงานการเงินและสินทรัพย์

- เพื่อโปรดทราบ

(นายพนตล ศิริโชติ)

รอง ผอ.สพป.สุรินทร์ เขต 2

(นางรัตนัตยา ไทยยิ่ง)

นักวิชาการเงินและบัญชีปฏิบัติการ

-ทราบ / แจ้ง

(นายประยงค์ เลาลักษณ์จรรยา)

ผอ.สพป.สุรินทร์ เขต 2

## บันทึกข้อความ

ส่วนราชการ สำนักงานเขตพื้นที่การศึกษาประถมศึกษาสุรินทร์ เขต 2 กลุ่มบริหารงานการเงินและสินทรัพย์  
ที่ 04167.04/..... วันที่ 11 เมษายน 2566

เรื่อง ผลการใช้จ่ายเงินงบประมาณรายจ่ายประจำปีงบประมาณ พ.ศ. 2566 ณ สิ้นไตรมาสที่ 2  
เรียน ผู้อำนวยการสำนักงานเขตพื้นที่การศึกษาประถมศึกษาสุรินทร์ เขต 2

### ข้อเท็จจริง

ตามที่สำนักงานคณะกรรมการการศึกษาขั้นพื้นฐาน ได้แจ้งผลการใช้จ่ายเงินงบประมาณรายจ่ายประจำปีงบประมาณ พ.ศ. 2566 ณ สิ้นไตรมาสที่ 2 ข้อมูล ณ วันที่ 31 มีนาคม 2566 เพื่อให้ผู้บริหารหน่วยงานได้ศึกษาเปรียบเทียบผลการดำเนินงานและตระหนักถึงความสำคัญของการใช้จ่ายเงินงบประมาณให้เป็นไปตามมาตรการเร่งรัดการเบิกจ่ายงบประมาณและการใช้จ่ายภาครัฐประจำปีงบประมาณ พ.ศ. 2566 และแผนการใช้จ่ายงบประมาณ เพื่อให้เกิดผลสัมฤทธิ์ได้ตามเป้าหมายที่กำหนดไว้

### ระเบียบ/ข้อกำหนด/หนังสือที่เกี่ยวข้อง

- หนังสือสำนักงานคณะกรรมการการศึกษาขั้นพื้นฐาน ที่ ศธ 04002/ว1424 ลงวันที่ 10 เมษายน 2566 เรื่อง ผลการใช้จ่ายเงินงบประมาณรายจ่ายประจำปีงบประมาณ พ.ศ. 2566 ณ สิ้นไตรมาสที่ 2

### ข้อพิจารณา

กลุ่มบริหารงานการเงินและสินทรัพย์ ขอรายงาน ผลการใช้จ่ายเงินงบประมาณรายจ่ายประจำปีงบประมาณ พ.ศ. 2566 ณ สิ้นไตรมาสที่ 2 ข้อมูล ณ วันที่ 31 มีนาคม 2566 โดยจำแนกตามประเภทรายจ่าย ผลการเบิกจ่ายงบประมาณปีงบประมาณ พ.ศ. 2566 (ตามเอกสารแนบท้าย) และสรุปผลดังนี้

หน่วย : บาท

รายการ	ผลการเบิกจ่าย (ลำดับที่)	งบประมาณที่ได้รับ จัดสรร	เบิกจ่ายแล้ว/PO	ร้อยละ	คงเหลือ	ร้อยละ
งบบุคลากร	-	21,140,000.00	15,320,460.97	72.47	5,819,539.03	27.53
งบดำเนินงาน	55	8,718,064.00	5,345,140.71	61.31	3,372,923.29	38.69
งบเงินอุดหนุน	33	96,031,037.00	96,027,567.00	100	3,470.00	0.00
งบรายจ่ายอื่น	56	38,049,918.00	25,747,468.41	67.67	12,302,449.59	32.33
งบลงทุน	48	54,283,300.00	50,077,800.00	92.25	4,205,500.00	7.75
ภาพรวม	-	218,222,319.00	192,518,437.09	88.22	25,703,881.91	11.78

จากผลการเบิกจ่ายทั้งหมด สพป. 183 เขต

### ข้อเสนอ

จึงเรียนมาเพื่อโปรดทราบและพิจารณา เห็นควร

1. แจ้งที่ประชุมผู้บริหารโรงเรียนและที่ประชุมทีมผู้บริหารใน สพท.
2. แจ้งเจ้าหน้าที่และกลุ่มงานที่เกี่ยวข้อง
3. นำขึ้นเปิดเผยในเว็บไซต์ สพป.สุรินทร์ เขต 2

- เพื่อโปรดทราบและพิจารณา

(นางอัญชลี นามพรหม)

ผอ.กลุ่มบริหารงานการเงินและสินทรัพย์

- เพื่อโปรดทราบ

(นายพนตล ศิริโชติ)

รอง ผอ.สพป.สุรินทร์ เขต 2

(นางรัตติกงา ไทยยิ่ง)

นักวิชาการเงินและบัญชีปฏิบัติการ

-ทราบ / แจ้ง

(นายประยงค์ เลาลักษณ์จรรยา)

ผอ.สพป.สุรินทร์ เขต 2



## บันทึกข้อความ

ส่วนราชการ สำนักงานเขตพื้นที่การศึกษาประถมศึกษาสุรินทร์ เขต 2 กลุ่มบริหารงานการเงินและสินทรัพย์  
ที่ 04167.04/..... วันที่ 17 กรกฎาคม 2566

เรื่อง ผลการใช้จ่ายเงินงบประมาณรายจ่ายประจำปีงบประมาณ พ.ศ. 2566 ณ สิ้นไตรมาสที่ 3  
เรียน ผู้อำนวยการสำนักงานเขตพื้นที่การศึกษาประถมศึกษาสุรินทร์ เขต 2

### ข้อเท็จจริง

ตามที่สำนักงานคณะกรรมการการศึกษาขั้นพื้นฐาน ได้แจ้งผลการใช้จ่ายเงินงบประมาณรายจ่ายประจำปีงบประมาณ พ.ศ. 2566 ณ สิ้นไตรมาสที่ 2 ข้อมูล ณ วันที่ 31 มีนาคม 2566 เพื่อให้ผู้บริหารหน่วยงานได้ศึกษาเปรียบเทียบผลการดำเนินงานและตระหนักถึงความสำคัญของการใช้จ่ายเงินงบประมาณให้เป็นไปตามมาตรการเร่งรัดการเบิกจ่ายงบประมาณและการใช้จ่ายภาครัฐประจำปีงบประมาณ พ.ศ. 2566 และแผนการใช้จ่ายงบประมาณ เพื่อให้เกิดผลสัมฤทธิ์ได้ตามเป้าหมายที่กำหนดไว้

### ระเบียบ/ข้อกฎหมาย/หนังสือที่เกี่ยวข้อง

- หนังสือสำนักงานคณะกรรมการการศึกษาขั้นพื้นฐาน ที่ ศธ 04002/ว1424 ลงวันที่ 10 เมษายน 2566 เรื่อง ผลการใช้จ่ายเงินงบประมาณรายจ่ายประจำปีงบประมาณ พ.ศ. 2566 ณ สิ้นไตรมาสที่ 3

### ข้อพิจารณา

กลุ่มบริหารงานการเงินและสินทรัพย์ ขอรายงาน ผลการใช้จ่ายเงินงบประมาณรายจ่ายประจำปีงบประมาณ พ.ศ. 2566 ณ สิ้นไตรมาสที่ 3 ข้อมูล ณ วันที่ 30 มิถุนายน 2566 โดยจำแนกตามประเภทรายจ่าย ผลการเบิกจ่ายงบประมาณปีงบประมาณ พ.ศ. 2566 (ตามเอกสารแนบท้าย) และสรุปผลดังนี้

หน่วย : บาท

รายการ	ผลการเบิกจ่าย (ลำดับที่)	งบประมาณที่ได้รับ จัดสรร	เบิกจ่ายแล้ว/PO	ร้อยละ	คงเหลือ	ร้อยละ
งบบุคลากร	-	28,975,500.00	23,088,660.97	79.68	5,886,839.03	20.32
งบดำเนินงาน	63	11,549,975.00	7,724,938.72	66.88	3,825,036.28	33.12
งบเงินอุดหนุน	40	96,221,667.00	96,214,417.00	99.99	7,250.00	0.01
งบรายจ่ายอื่น	45	41,251,215.00	39,128,578.27	94.85	2,122,636.73	5.15
งบลงทุน	48	54,258,100.00	50,011,033.86	92.17	4,247,066.14	7.83
ภาพรวม	-	232,256,457.00	216,167,628.82	93.07	16,088,828.18	6.93

จากผลการเบิกจ่ายทั้งหมด สพป. 183 เขต

### ข้อเสนอ

จึงเรียนมาเพื่อโปรดทราบและพิจารณา เห็นควร

1. แจ้งที่ประชุมผู้บริหารโรงเรียนและที่ประชุมทีมผู้บริหารใน สพท.
2. แจ้งเจ้าหน้าที่และกลุ่มงานที่เกี่ยวข้อง
3. นำขึ้นเปิดเผยในเว็บไซต์ สพป.สุรินทร์ เขต 2

- เพื่อโปรดทราบและพิจารณา

  
(นางอัญชลี นามพรหม)

ผอ.กลุ่มบริหารงานการเงินและสินทรัพย์

- เพื่อโปรดทราบ

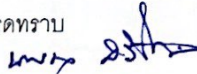
  
(นายพนตล ศิริโชติ)

รอง ผอ.สพป.สุรินทร์ เขต 2

  
(นางรัตณา ไทยยั้ง)

นักวิชาการเงินและบัญชีปฏิบัติการ

-ทราบ / แจ้ง

  
(นายประยงค์ เลาลักษณ์จรรยา)

ผอ.สพป.สุรินทร์ เขต 2



## บันทึกข้อความ

ส่วนราชการ สำนักงานเขตพื้นที่การศึกษาประถมศึกษาสุรินทร์ เขต 2 กลุ่มบริหารงานการเงินและสินทรัพย์

ที่ 04167.04/.....

วันที่ 20 ตุลาคม 2566

เรื่อง ผลการใช้จ่ายเงินงบประมาณรายจ่ายประจำปีงบประมาณ พ.ศ. 2566 ณ สิ้นไตรมาสที่ 4

เรียน ผู้อำนวยการสำนักงานเขตพื้นที่การศึกษาประถมศึกษาสุรินทร์ เขต 2

### ข้อเท็จจริง

ตามที่สำนักงานคณะกรรมการการศึกษาขั้นพื้นฐาน ได้แจ้งผลการใช้จ่ายเงินงบประมาณรายจ่ายประจำปีงบประมาณ พ.ศ. 2566 ณ สิ้นไตรมาสที่ 4 ข้อมูล ณ วันที่ 30 กันยายน 2566 เพื่อให้ผู้บริหารหน่วยงานได้ศึกษาเปรียบเทียบผลการดำเนินงานและตระหนักถึงความสำคัญของการใช้จ่ายเงินงบประมาณให้เป็นไปตามมาตรการเร่งรัดการเบิกจ่ายงบประมาณและการใช้จ่ายภาครัฐประจำปีงบประมาณ พ.ศ. 2566 และแผนการใช้จ่ายงบประมาณ เพื่อให้เกิดผลสัมฤทธิ์ได้ตามเป้าหมายที่กำหนดไว้

### ระเบียบ/ข้อกำหนด/หนังสือที่เกี่ยวข้อง

- หนังสือสำนักงานคณะกรรมการการศึกษาขั้นพื้นฐาน ที่ ศธ 04002/ว1424 ลงวันที่ 10 เมษายน 2566 เรื่อง ผลการใช้จ่ายเงินงบประมาณรายจ่ายประจำปีงบประมาณ พ.ศ. 2566 ณ สิ้นไตรมาสที่ 4

### ข้อพิจารณา

กลุ่มบริหารงานการเงินและสินทรัพย์ ขอรายงาน ผลการใช้จ่ายเงินงบประมาณรายจ่ายประจำปีงบประมาณ พ.ศ. 2566 ณ สิ้นไตรมาสที่ 4 ข้อมูล ณ วันที่ 30 กันยายน 2566 โดยจำแนกตามประเภทรายจ่าย ผลการเบิกจ่ายงบประมาณปีงบประมาณ พ.ศ. 2566 (ตามเอกสารแนบท้าย) และสรุปผลดังนี้

หน่วย : บาท

รายการ	ผลการเบิกจ่าย (ลำดับที่)	งบประมาณที่ได้รับจัดสรร	เบิกจ่ายแล้ว/PO	ร้อยละ	คงเหลือ	ร้อยละ
งบบุคลากร	-	30,880,500.00	30,581,416.44	99.03	299,083.56	0.97
งบดำเนินงาน	158	15,685,195.00	15,366,930.24	97.97	318,264.76	2.03
งบเงินอุดหนุน	132	132,258,571.00	132,138,851.00	99.91	119,720.00	0.09
งบรายจ่ายอื่น	24	55,190,495.00	54,943,448.38	99.55	247,046.62	0.45
งบลงทุน	104	58,178,000.00	58,159,074.35	99.97	18,925.65	0.03
ภาพรวม	-	292,192,761.00	291,189,720.41	99.66	1,003,040.59	0.34

จากผลการเบิกจ่ายทั้งหมด สพป. 183 เขต

ข้อเสนอ

จึงเรียนมาเพื่อโปรดทราบและพิจารณา เห็นควร

1. แจ้งที่ประชุมผู้บริหารโรงเรียนและที่ประชุมทีมผู้บริหารใน สพท.
2. แจ้งเจ้าหน้าที่และกลุ่มงานที่เกี่ยวข้อง
3. นำขึ้นเปิดเผยในเว็บไซต์ สพท.สุรินทร์ เขต 2



(นางรัตนัตยา ไทยยิ่ง)

นักวิชาการเงินและบัญชีปฏิบัติการ

- เพื่อโปรดทราบและพิจารณา



(นางอัญชลี นามพรหม)

ผอ.กลุ่มบริหารงานการเงินและสินทรัพย์

- เพื่อโปรดทราบ



(นายพดล ศิริโชติ)

รอง ผอ.สพท.สุรินทร์ เขต 2

-ทราบ / แจ้ง



(นายประยงค์ เลาลักษณ์จรรยา)

ผอ.สพท.สุรินทร์ เขต 2



ที่ ศธ ๐๔๑๖๗.๐๔/๓๐๒๖

สำนักงานเขตพื้นที่การศึกษาประถมศึกษา  
สุรินทร์ เขต ๒ ๒๑๙ หมู่ ๑  
๒๑๙ หมู่ ๑ ตำบลรัตนบุรี อำเภอรัตนบุรี  
จังหวัดสุรินทร์ ๓๒๑๓๐

๖ กันยายน ๒๕๖๖

เรื่อง แจ้งเร่งรัดการเบิกจ่ายค่าเช่าใช้บริการสัญญาณอินเทอร์เน็ต ประจำปีงบประมาณ ๒๕๖๖  
(กรกฎาคม - กันยายน ๒๕๖๖)

เรียน ผู้อำนวยการโรงเรียนในสังกัดทุกโรง

- อ้างถึง ๑.หนังสือสำนักงานเขตพื้นที่การศึกษาประถมศึกษาสุรินทร์ เขต ๒ ที่ ศธ ๐๔๑๖๗.๐๒/ว๒๘๐๕  
ลงวันที่ ๒๒ สิงหาคม ๒๕๖๖  
๒.หนังสือสำนักงานเขตพื้นที่การศึกษาประถมศึกษาสุรินทร์ เขต ๒ ที่ ศธ ๐๔๑๖๗.๐๔/๓๐๑๑  
ลงวันที่ ๕ กันยายน ๒๕๖๖

ตามหนังสือที่อ้างถึง สำนักงานเขตพื้นที่การศึกษาประถมศึกษาสุรินทร์ เขต ๒ แจ้งการ  
โอนเปลี่ยนแปลงเงินจัดสรรงบประมาณรายจ่าย ประจำปีงบประมาณ พ.ศ.๒๕๖๖ ครั้งที่ ๘๓๘ เพื่อเป็นค่าเช่าใช้  
บริการสัญญาณอินเทอร์เน็ต ประจำปีงบประมาณ พ.ศ. ๒๕๖๖ ระยะเวลา ๓ เดือน (กรกฎาคม ๒๕๖๖ - กันยายน  
๒๕๖๖) ความละเอียดแจ้งแล้ว นั้น

เนื่องจากใกล้สิ้นปีงบประมาณ พ.ศ. ๒๕๖๖ สำนักงานเขตพื้นที่การศึกษาประถมศึกษา  
สุรินทร์ เขต ๒ ขอแจ้งให้โรงเรียนเร่งรัดการเบิกจ่ายค่าเช่าใช้บริการสัญญาณอินเทอร์เน็ต ประจำปี  
กรกฎาคม ๒๕๖๖ - สิงหาคม ๒๕๖๖ ส่งเอกสารเบิกเบิกจ่ายค่าเช่าใช้บริการสัญญาณอินเทอร์เน็ตฯ ภายใน  
วันที่ ๑๑ กันยายน ๒๕๖๖ และเดือน กันยายน ๒๕๖๖ ภายในวันที่ ๒๕ กันยายน ๒๕๖๖ หากไม่ส่งเอกสาร  
ภายในกำหนดถือว่าโรงเรียนไม่ประสงค์ขอเบิกเงินดังกล่าว

จึงเรียนมาเพื่อทราบและดำเนินการ

ขอแสดงความนับถือ

(นายพนพล ศิริโชติ)

รองผู้อำนวยการสำนักงานเขตพื้นที่การศึกษา ปฏิบัติราชการแทน  
ผู้อำนวยการสำนักงานเขตพื้นที่การศึกษาประถมศึกษาสุรินทร์ เขต ๒

กลุ่มบริหารงานการเงินและสินทรัพย์

โทร. ๐ ๔๔๕๕ ๘๘๘๗



ที่ ศธ ๐๔๑๖๗.๐๔/๑๑๐๗

สำนักงานเขตพื้นที่การศึกษาประถมศึกษา  
สุรินทร์ เขต ๒  
๒๑๙ หมู่ ๑ ตำบลรัตนบุรี อำเภอรัตนบุรี  
จังหวัดสุรินทร์ ๓๒๑๓๐

๑๗ เมษายน ๒๕๖๖

เรื่อง แจ้งเร่งรัดการเบิกจ่ายค่าเช่าใช้บริการสัญญาณอินเทอร์เน็ต ประจำปีงบประมาณ ๒๕๖๖

เรียน ผู้อำนวยการโรงเรียนในสังกัดทุกโรงเรียน

อ้างถึง หนังสือสำนักงานเขตพื้นที่การศึกษาประถมศึกษาสุรินทร์ เขต ๒ ที่ ศธ ๐๔๑๖๗.๐๔/๑๕๕  
ลงวันที่ ๒๔ มกราคม ๒๕๖๖

สิ่งที่ส่งมาด้วย ๑. รายชื่อโรงเรียนที่ยังไม่ส่งเบิกค่าเช่าใช้บริการสัญญาณอินเทอร์เน็ต จำนวน ๑ ชุด

ตามที่ สำนักงานคณะกรรมการการศึกษาขั้นพื้นฐาน แจ้งการจัดสรรงบประมาณรายจ่าย  
ประจำปีงบประมาณ พ.ศ.๒๕๖๖ เพื่อเป็นค่าเช่าใช้บริการสัญญาณอินเทอร์เน็ต ประจำปีงบประมาณ พ.ศ.  
๒๕๖๖ ระยะเวลา ๖ เดือน (ตุลาคม ๒๕๖๕ - มีนาคม ๒๕๖๖) ความละเอียดแจ้งแล้ว นั้น

สำนักงานเขตพื้นที่การศึกษาประถมศึกษาสุรินทร์ เขต ๒ ขอแจ้งให้โรงเรียนที่ยังไม่ส่งเบิก  
ค่าเช่าใช้บริการสัญญาณอินเทอร์เน็ต ประจำปีเดือน ตุลาคม ๒๕๖๕ - มีนาคม ๒๕๖๖ ส่งเอกสารเบิกเงินค่า  
เช่าสัญญาณอินเทอร์เน็ต ภายในวันที่ ๒๘ เมษายน ๒๕๖๖ หากไม่ส่งเอกสารภายในกำหนดถือว่าโรงเรียนไม่  
ประสงค์ขอเบิกเงินดังกล่าว

จึงเรียนมาเพื่อทราบและดำเนินการ

ขอแสดงความนับถือ

(นายพนพล ศิริโชติ)

รองผู้อำนวยการสำนักงานเขตพื้นที่การศึกษา ปฏิบัติราชการแทน  
ผู้อำนวยการสำนักงานเขตพื้นที่การศึกษาประถมศึกษาสุรินทร์ เขต ๒

กลุ่มบริหารงานการเงินและสินทรัพย์

โทร. ๐ ๔๔๕๙ ๘๘๙๗

โทรสาร ๐ ๔๔๕๙ ๙๒๓๒

ที่ ศธ ๐๔๐๐๒/ว ๔๔๖๐๗



สำนักงานคณะกรรมการการศึกษาขั้นพื้นฐาน  
กระทรวงศึกษาธิการ กทม. ๑๐๓๐๐

๑๔ ตุลาคม ๒๕๖๖

เรื่อง ผลการใช้จ่ายเงินงบประมาณรายจ่ายประจำปีงบประมาณ พ.ศ. ๒๕๖๖ ณ สิ้นไตรมาสที่ ๔

เรียน ผู้อำนวยการสำนักงานเขตพื้นที่การศึกษาประถมศึกษา/มัธยมศึกษา/ศูนย์การศึกษาพิเศษ/  
โรงเรียนที่เป็นหน่วยเบิกจ่ายทุกแห่ง

อ้างถึง หนังสือสำนักงานคณะกรรมการการศึกษาขั้นพื้นฐาน ที่ ศธ ๐๔๐๐๒/ว ๔๓๒๗  
ลงวันที่ ๑๙ ตุลาคม ๒๕๖๕

ตามหนังสือที่อ้างถึง สำนักงานคณะกรรมการการศึกษาขั้นพื้นฐาน ได้แจ้งมาตรการเร่งรัดการเบิกจ่ายงบประมาณและการใช้จ่ายภาครัฐ ประจำปีงบประมาณ พ.ศ. ๒๕๖๖ ให้ทุกหน่วยเบิกจ่ายได้รับทราบและถือปฏิบัติ เพื่อให้ทุกหน่วยเบิกจ่ายได้เร่งรัดดำเนินการให้บรรลุตามเป้าหมายภายในระยะเวลาที่กำหนด และมีมติคณะรัฐมนตรี เมื่อวันที่ ๒๘ กันยายน ๒๕๖๕ ซึ่งกำหนดเป้าหมายการเบิกจ่ายงบประมาณรายจ่ายประจำปีงบประมาณ พ.ศ. ๒๕๖๖ ไตรมาสที่ ๔ รายจ่ายภาพรวม ร้อยละ ๙๓ รายจ่ายประจำ ร้อยละ ๙๘ รายจ่ายลงทุน ร้อยละ ๗๕ ความละเอียดแจ้งแล้วนั้น

สำนักงานคณะกรรมการการศึกษาขั้นพื้นฐาน ได้จัดทำสรุปผลการใช้จ่ายเงินงบประมาณรายจ่ายประจำปีงบประมาณ พ.ศ. ๒๕๖๖ ณ สิ้นไตรมาสที่ ๔ โดยทุกหน่วยเบิกจ่ายสามารถดาวน์โหลดรายละเอียดทั้งหมด ได้ที่เว็บไซต์สำนักการคลังและสินทรัพย์ <https://www.finance-obec.net/home>

ดังนั้น สำนักงานคณะกรรมการการศึกษาขั้นพื้นฐาน ขอให้ผู้บริหารหน่วยงานได้ศึกษาเปรียบเทียบผลการดำเนินงานและตระหนักถึงความสำคัญของการใช้จ่ายเงินงบประมาณให้เป็นไปตามเป้าหมายมติคณะรัฐมนตรี แผนการปฏิบัติงานและแผนการใช้จ่ายงบประมาณ ให้เกิดประสิทธิภาพต่อไป  
จึงเรียนมาเพื่อทราบและถือปฏิบัติโดยเคร่งครัด

ขอแสดงความนับถือ

ว่าที่ร้อยตรี

(ธนุ วงษ์จินดา)

เลขาธิการคณะกรรมการการอาชีวศึกษา รักษาการแทน

เลขาธิการคณะกรรมการการศึกษาขั้นพื้นฐาน

สำนักการคลังและสินทรัพย์

โทร. ๐ ๒๒๘๘ ๕๖๓๑

สรุปผลการเบิกจ่ายงบประมาณ ปี ๒๕๖๖

ภาพรวม

ข้อมูล ณ วันที่ ๒๙ กันยายน ๒๕๖๖ (ไตรมาสที่๔)

สำนักงานคณะกรรมการการศึกษาขั้นพื้นฐาน

สำนักงานคณะกรรมการการศึกษาขั้นพื้นฐาน

รายงานผลการเบิกจ่ายงบประมาณรายจ่ายประจำปีงบประมาณ พ.ศ. 2566

ข้อมูลจากระบบ New GFMS Thai ณ 29 กันยายน 2566 (เรียกจากระบบวันที่ 2 ตุลาคม 2566)

หน่วย : ล้านบาท

งบรายจ่าย	วงเงิน (พรบ.)	งบบุคลากรเปลี่ยนแปลง	%	เบิกจ่าย	%	เงินกันแบบมีหนี้ (PO)	%	สำรองเงินแบบมีหนี้	%	คงเหลือ	%	ใช้จริง	%ใช้จริง (%เงินกัน+%สำรองเงิน+%เบิกจ่าย)
รวมทั้งสิ้น	252,103.79	252,103.79	100.00	258,982.08	102.73	3,579.57	1.42	587.57	0.23	-11,045.43	- 4.38	263,149.22	104.38
งบบุคลากร	184,882.39	184,844.19	100.00	196,716.34	106.42	-	-	-	-	-11,872.14	- 6.42	196,716.34	106.42
งบดำเนินงาน	6,148.19	6,114.03	100.00	5,168.59	84.54	499.05	8.16	48.77	0.80	397.63	6.50	5,716.40	93.50
งบลงทุน	12,317.87	12,165.63	100.00	8,870.96	72.92	2,760.55	22.69	467.94	3.85	66.18	0.54	12,099.45	99.46
งบเงินอุดหนุน	39,445.36	39,507.44	100.00	39,448.33	99.86	2.48	0.01	0.78	0.00	55.86	0.14	39,451.58	99.86
งบรายจ่ายอื่น	9,309.98	9,472.49	100.00	8,777.87	92.67	317.49	3.35	70.08	0.74	307.05	3.24	9,165.44	96.76

รายการ	งบบุคลากรเปลี่ยนแปลง	เบิกจ่าย	%เบิกจ่าย	%ใช้จริง	เป้าหมายไตรมาสที่ 4		เปรียบเทียบกับเป้าหมาย	
					% เบิกจ่าย	% ใช้จริง	% เบิกจ่าย	% ใช้จริง
ภาพรวม	252,103.79	258,982.08	102.73	104.38	93.00	100.00	9.73	4.38
รายจ่ายประจำ	239,938.16	250,111.12	104.24	104.63	98.00	100.00	6.24	4.63
รายจ่ายลงทุน	12,165.63	8,870.96	72.92	99.46	75.00	100.00	- 2.08	0.54

เป้าหมาย

เป้าหมาย (ตามร้อยละ)	ไตรมาส 1		ไตรมาส 2		ไตรมาส 3		ไตรมาส 4	
	เบิกจ่าย	ร้อยละ	เบิกจ่าย	ร้อยละ	เบิกจ่าย	ร้อยละ	เบิกจ่าย	ร้อยละ
ภาพรวม	32	52	75	93	34.08	56.24	81.74	100
รายจ่ายประจำ	35	55	80	98	35.33	55.78	81.76	100
รายจ่ายลงทุน	19	39	57	75	28.96	58.15	81.65	100

หมายเหตุ 1. % หมายถึง ร้อยละของ จัดสรรถึงจ่าย

- งบบุคลากรติดลบ (-) เนื่องจาก มีการบรรจุและแต่งตั้งข้าราชการครูและบุคลากรทางการศึกษาทดแทนอัตราว่าง และ รายการเงินเดือนเงินเดือนและเงินปรับวุฒิข้าราชการ ทั้งนี้สัมพันธ์กับงบประมาณและกรมบัญชีกลาง จะจัดสรรเงินชดเชยเข้าระบบต่อไป
- สพฐ. ได้ดำเนินการขอทำความเข้าใจกับงบประมาณ เพื่อขอโอนเปลี่ยนแปลงงบประมาณจากงบบุคลากร รายการค่าจ้างประจำ เป็นงบดำเนินงาน 38,194,300 บาท

สำนักงานคลังและสินทรัพย์

กลุ่มพัฒนาระบบงานคลัง



งบดำเนินงาน

หน่วยงาน	งบม.ที่ได้รับ	ผูกพันสัญญา (PO) %	ผลการเบิกจ่าย	%	คงเหลือ	%
ส่วนกลาง	1,634,874,545.35	-	1,127,066,360.31	68.94	507,808,185.04	31.06
สำนักงานเขตพื้นที่การศึกษาประถมศึกษา	3,229,824,810.46	-	2,883,574,251.05	89.28	346,250,559.41	10.72
สำนักงานเขตพื้นที่การศึกษามัธยมศึกษา	867,173,648.23	-	786,983,875.42	90.75	80,189,772.81	9.25
ศูนย์การศึกษาพิเศษ	116,055,713.00	-	113,179,644.44	97.52	2,876,068.56	2.48
โรงเรียนศึกษาพิเศษและโรงเรียนศึกษาสงเคราะห์	213,896,628.63	-	209,040,297.81	97.73	4,856,330.82	2.27
โรงเรียนหน่วยเบ็ดเตล็ด	52,207,140.00	-	48,741,238.95	93.36	3,465,901.05	6.64
ส่วนภูมิภาค	4,479,157,940.32	-	4,041,519,307.67	90.23	437,638,632.65	9.77
รวมทั้งสิ้น	6,114,032,485.67	-	5,168,585,667.98	84.54	945,446,817.69	15.46

งบลงทุน

หน่วยงาน	งบม.ที่ได้รับ	ผูกพันสัญญา (PO) %	ผลการเบิกจ่าย	%	คงเหลือ	%
ส่วนกลาง	186,437,310.58	-	29,970,369.89	16.08	156,466,940.69	83.92
สำนักงานเขตพื้นที่การศึกษาประถมศึกษา	8,614,054,020.04	-	6,677,760,250.66	77.52	1,936,293,769.38	22.48
สำนักงานเขตพื้นที่การศึกษามัธยมศึกษา	2,123,081,379.37	-	1,481,270,094.83	69.77	641,811,284.54	30.23
ศูนย์การศึกษาพิเศษ	320,796,290.00	-	143,555,613.56	44.75	177,240,676.44	55.25
โรงเรียนศึกษาพิเศษและโรงเรียนศึกษาสงเคราะห์	593,988,180.44	-	369,186,255.37	62.15	224,801,925.07	37.85
โรงเรียนหน่วยเบ็ดเตล็ด	327,277,675.00	-	169,214,869.95	51.7	158,062,805.05	48.3
ส่วนภูมิภาค	11,979,197,544.85	-	8,840,987,084.37	73.8	3,138,210,460.48	26.2
รวมทั้งสิ้น	12,165,634,855.43	-	8,870,957,454.26	72.92	3,294,677,401.17	27.08

## งบเงินอุดหนุน

หน่วยงาน	งปม.ที่ได้รับ	ผูกพันสัญญา (PO) %	ผลการเบิกจ่าย	%	คงเหลือ	%
ส่วนกลาง	707,088,610.00	-	679,914,700.00	96.16	27,173,910.00	3.84
สำนักงานเขตพื้นที่การศึกษาระถมศึกษา	19,973,252,199.00	-	19,959,018,125.24	99.93	14,234,073.76	0.07
สำนักงานเขตพื้นที่การศึกษามัธยมศึกษา	14,166,577,231.00	-	14,152,992,849.84	99.9	13,584,381.16	0.1
ศูนย์การศึกษาพิเศษ	340,345,901.00	-	340,345,901.00	100	-	-
โรงเรียนศึกษาพิเศษและโรงเรียนศึกษาสงเคราะห์	1,410,160,057.00	-	1,410,160,057.00	100	-	-
โรงเรียนหน่วยปฏิบัติการ	2,910,018,251.00	-	2,905,897,984.76	99.86	4,120,266.24	0.14
ส่วนภูมิภาค	38,800,353,639.00	-	38,768,414,917.84	99.92	31,938,721.16	0.08
<b>รวมทั้งสิ้น</b>	<b>39,507,442,249.00</b>	<b>-</b>	<b>39,448,329,617.84</b>	<b>99.85</b>	<b>59,112,631.16</b>	<b>0.15</b>

## งบรายจ่ายอื่น

หน่วยงาน	งปม.ที่ได้รับ	ผูกพันสัญญา (PO) %	ผลการเบิกจ่าย	%	คงเหลือ	%
ส่วนกลาง	559,444,370.00	-	241,841,152.37	43.23	317,603,217.63	56.77
สำนักงานเขตพื้นที่การศึกษาระถมศึกษา	7,308,347,012.50	-	7,009,626,378.87	95.91	298,720,633.63	4.09
สำนักงานเขตพื้นที่การศึกษามัธยมศึกษา	870,571,610.40	-	834,859,698.73	95.9	35,711,911.67	4.1
ศูนย์การศึกษาพิเศษ	362,375,749.00	-	354,344,136.44	97.78	8,031,612.56	2.22
โรงเรียนศึกษาพิเศษและโรงเรียนศึกษาสงเคราะห์	336,399,578.00	-	302,953,760.81	90.06	33,445,817.19	9.94
โรงเรียนหน่วยปฏิบัติการ	35,352,590.00	-	34,248,722.64	96.88	1,103,867.36	3.12
ส่วนภูมิภาค	8,913,046,539.90	-	8,536,032,697.49	95.77	377,013,842.41	4.23
<b>รวมทั้งสิ้น</b>	<b>9,472,490,909.90</b>	<b>-</b>	<b>8,777,873,849.86</b>	<b>92.67</b>	<b>694,617,060.04</b>	<b>7.33</b>

ภาพรวม ทั้ง 5 งบรายจ่าย ของ สพฐ.  
 ที่ได้รับจัดสรรถือจ่าย 252,103.79 ล้านบาท

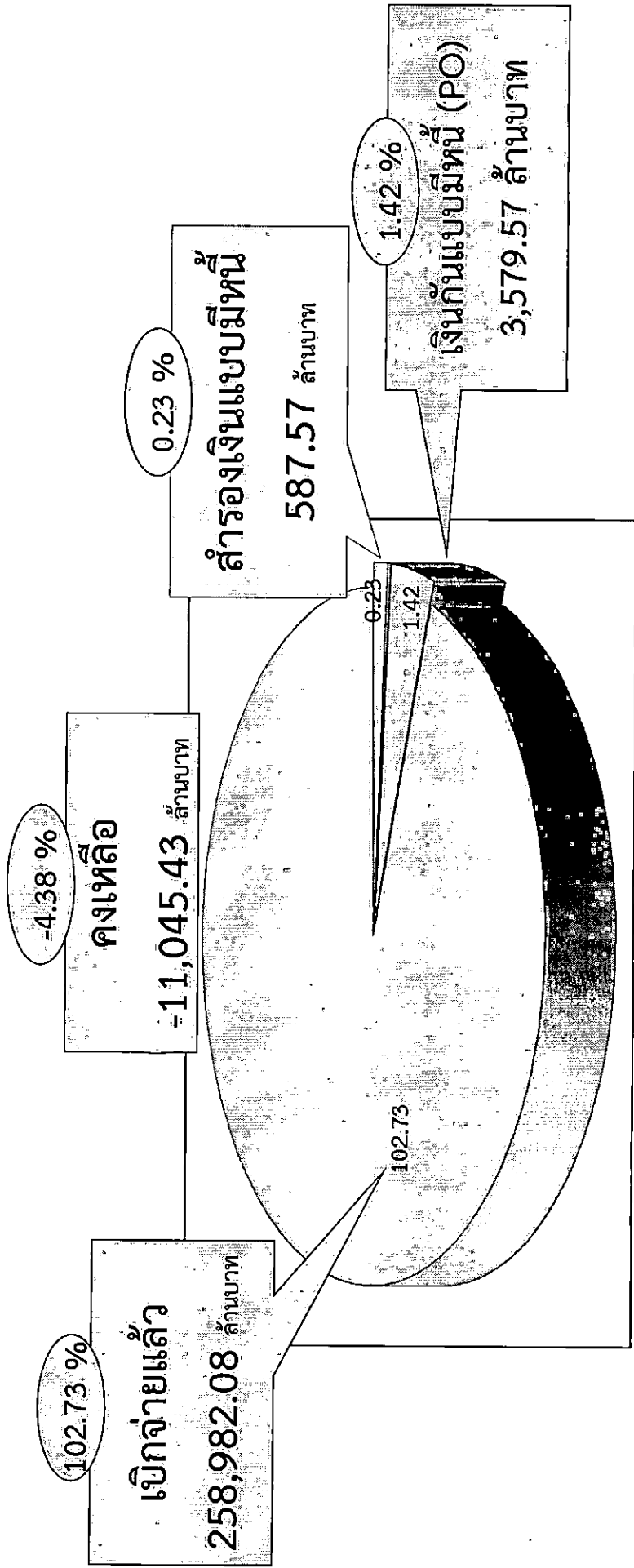

ที่มาข้อมูล : รายงาน New GFMS Thai ณ วันที่ 29 กันยายน 2566

สรุปผลการเบิกจ่ายงบประมาณ ปี ๒๕๖๖

งบดำเนินงาน

ข้อมูล ณ วันที่ ๒๙ กันยายน ๒๕๖๖ (ไตรมาสที่๔)

เรียงลำดับร้อยละของผลเบิกจ่ายจากมากไปหาน้อย

สำนักงานคณะกรรมการการศึกษาขั้นพื้นฐาน

# งบดำเนินงาน

141	สพป. เลย เขต 3 (เลย)	12,845,697.00	11,023,262.81	85.8	1,822,434.19	14.19
142	สพป. นครศรีธรรมราช เขต 4 (นครศรีธรรมราช)	17,109,534.00	14,651,368.62	85.6	2,458,165.38	14.37
143	สพป. มหาสารคาม เขต 3 (มหาสารคาม)	16,360,499.00	13,899,436.50	85	2,461,062.50	15.04
144	สพป. กาฬสินธุ์ เขต 2 (กาฬสินธุ์)	15,598,326.00	13,240,346.46	84.9	2,357,979.54	15.12
145	สพป. ชัยภูมิ เขต 1 (ชัยภูมิ)	15,030,992.00	12,648,057.28	84.2	2,382,934.72	15.85
146	สพป. ชัยภูมิ เขต 2 (ชัยภูมิ)	18,792,912.07	15,801,951.34	84.1	2,990,960.73	15.92
147	สพป. อุตรดิตถ์ เขต 4 (อุตรดิตถ์)	18,029,706.00	15,032,423.92	83.4	2,997,282.08	16.62
148	สพป. อุบลราชธานี เขต 4 (อุบลราชธานี)	18,113,771.76	15,038,952.43	83	3,074,819.33	16.98
149	สพป. นครพนม เขต 2 (นครพนม)	23,879,330.00	19,791,964.66	82.9	4,087,365.34	17.12
150	สพป. ขอนแก่น เขต 3 (ขอนแก่น)	16,305,378.00	13,494,945.84	82.8	2,810,432.16	17.24
151	สพป. มหาสารคาม เขต 1 (มหาสารคาม)	19,229,449.00	15,900,902.33	82.7	3,328,546.67	17.31
152	สพป. เชียงราย เขต 2 (เชียงราย)	17,855,075.00	14,687,689.68	82.3	3,167,385.32	17.74
153	สพป. เชียงใหม่ เขต 5 (เชียงใหม่)	20,247,753.00	16,626,996.68	82.1	3,620,756.32	17.88
154	สพป. แพร่ เขต 1 (แพร่)	11,238,835.00	9,196,645.55	81.8	2,042,189.45	18.17
155	สพป. ปราจีนบุรี เขต 1 (ปราจีนบุรี)	13,346,959.00	10,854,450.40	81.3	2,492,508.60	18.67
156	สพป. พิษณุโลก เขต 2 (พิษณุโลก)	18,042,713.00	14,623,377.73	81.1	3,419,335.27	18.95
157	สพป. อุทัยธานี เขต 1 (อุทัยธานี)	12,134,572.00	9,833,183.67	81	2,301,388.33	18.97
158	สพป. สุรินทร์ เขต 2 (สุรินทร์)	15,685,195.00	12,675,478.64	80.8	3,009,716.36	19.19
159	สพป. Mukdahan เขต 1 (มุกดาหาร)	18,499,421.00	14,901,944.55	80.6	3,597,476.45	19.45
160	สพป. เชียงราย เขต 3 (เชียงราย)	22,791,488.00	18,326,851.18	80.4	4,464,636.82	19.59
161	สพป. เพชรบูรณ์ เขต 3 (เพชรบูรณ์)	13,614,082.40	10,874,738.02	79.9	2,739,344.38	20.12
162	สพป. พัทลุง เขต 1 (พัทลุง)	14,069,761.00	11,189,425.50	79.5	2,880,335.50	20.47
163	สพป. ร้อยเอ็ด เขต 3 (ร้อยเอ็ด)	16,308,083.00	12,968,376.38	79.5	3,339,706.62	20.48
164	สพป. ยโสธร เขต 1 (ยโสธร)	14,766,973.00	11,694,011.42	79.2	3,072,961.58	20.81
165	สพป. เชียงราย เขต 1 (เชียงราย)	23,882,014.00	18,732,212.37	78.4	5,149,801.63	21.56
166	สพป. เพชรบูรณ์ เขต 2 (เพชรบูรณ์)	12,917,923.00	9,990,413.73	77.3	2,927,509.27	22.66
167	สพป. เลย เขต 2 (เลย)	17,112,687.00	13,218,989.56	77.3	3,893,697.44	22.75
168	สพป. อุบลราชธานี เขต 2 (อุบลราชธานี)	25,631,962.99	19,778,865.06	77.2	5,853,097.93	22.84
169	สพป. ลพบุรี เขต 2 (ลพบุรี)	17,217,182.00	13,142,954.90	76.3	4,074,227.10	23.66
170	สพป. อุตรดิตถ์ เขต 1 (อุตรดิตถ์)	14,245,004.94	10,825,358.29	76	3,419,646.65	24.01
171	สพป. นราธิวาส เขต 3 (นราธิวาส)	40,225,391.00	30,355,289.99	75.5	9,870,101.01	24.54
172	สพป. ชุมพร เขต 1 (ชุมพร)	15,154,323.00	11,421,528.11	75.4	3,732,794.89	24.63
173	สพป. อุบลราชธานี เขต 3 (อุบลราชธานี)	22,786,837.32	16,753,944.52	73.5	6,032,892.80	26.48
174	สพป. พัทลุง เขต 2 (พัทลุง)	19,745,101.00	14,391,394.47	72.9	5,353,706.53	27.11
175	สพป. พะเยา เขต 1 (พะเยา)	12,184,816.00	8,646,929.34	71	3,537,886.66	29.04
176	สพป. สุรินทร์ เขต 1 (สุรินทร์)	26,631,487.80	18,723,653.55	70.3	7,907,834.25	29.69
177	สพป. ยะลา เขต 1 (ยะลา)	68,347,073.00	47,567,154.46	69.6	20,779,918.54	30.4

สรุปผลการเบิกจ่ายงบประมาณ ปี ๒๕๖๖

งบลงทุน

ข้อมูล ณ วันที่ ๒๙ กันยายน ๒๕๖๖ (ไตรมาสที่ ๔)

เรียงลำดับร้อยละของผลเบิกจ่ายจากมากไปหาน้อย

สำนักงานคณะกรรมการการศึกษาขั้นพื้นฐาน

100	สพป. สุรินทร์ เขต 1 (สุรินทร์)	79,754,314.20	62,031,218.87	77.78	17,723,095.33	22.22
101	สพป. เชียงใหม่ เขต 5 (เชียงใหม่)	54,481,200.00	42,367,797.41	77.77	12,113,402.59	22.23
102	สพป. ประจวบคีรีขันธ์ เขต 2 (ประจวบคีรีขันธ์)	39,376,100.00	30,573,918.55	77.65	8,802,181.45	22.35
103	สพป. สมุทรปราการ เขต 1 (สมุทรปราการ)	43,994,750.00	33,985,806.98	77.25	10,008,943.02	22.75
104	สพป. สุรินทร์ เขต 2 (สุรินทร์)	58,178,000.00	44,785,258.35	76.98	13,392,741.65	23.02
105	สพป. มหาสารคาม เขต 1 (มหาสารคาม)	61,020,400.00	46,750,954.56	76.62	14,269,445.44	23.38
106	สพป. พิจิตร เขต 2 (พิจิตร)	26,851,700.00	20,520,886.80	76.42	6,330,813.20	23.58
107	สพป. ร้อยเอ็ด เขต 3 (ร้อยเอ็ด)	49,401,500.00	37,656,047.50	76.22	11,745,452.50	23.78
108	สพป. ลำปาง เขต 2 (ลำปาง)	26,032,300.00	19,780,073.86	75.98	6,252,226.14	24.02
109	สพป. บึงกาฬ เขต 1 (บึงกาฬ)	79,526,103.43	60,418,940.18	75.97	19,107,163.25	24.03
110	สพป. สุราษฎร์ธานี เขต 2 (สุราษฎร์ธานี)	62,106,700.00	47,011,747.13	75.7	15,094,952.87	24.3
111	สพป. แพร่ เขต 1 (แพร่)	38,591,750.00	29,207,736.23	75.68	9,384,013.77	24.32
112	สพป. นครศรีธรรมราช เขต 3 (นครศรีธรรมราช)	97,234,100.00	73,591,280.45	75.68	23,642,819.55	24.32
113	สพป. สุราษฎร์ธานี เขต 3 (สุราษฎร์ธานี)	37,106,970.00	28,078,194.00	75.67	9,028,776.00	24.33
114	สพป. นราธิวาส เขต 1 (นราธิวาส)	77,511,900.00	58,630,088.38	75.64	18,881,811.62	24.36
115	สพป. พระนครศรีอยุธยา เขต 1 (พระนครศรีอยุธยา)	54,186,000.00	40,924,717.62	75.53	13,261,282.38	24.47
116	สพป. ระยอง เขต 2 (ระยอง)	19,233,700.00	14,465,767.52	75.21	4,767,932.48	24.79
117	สพป. นครราชสีมา เขต 5 (นครราชสีมา)	57,341,100.00	42,872,444.48	74.77	14,468,655.52	25.23
118	สพป. อุตรดิตถ์ เขต 2 (อุตรดิตถ์)	21,988,220.00	16,335,468.20	74.29	5,652,751.80	25.71
119	สพป. อุทัยธานี เขต 2 (อุทัยธานี)	36,031,792.00	26,699,510.06	74.1	9,332,281.94	25.9
120	สพป. บัตตานี เขต 3 (บัตตานี)	25,717,800.00	19,022,100.00	73.96	6,695,700.00	26.04
121	สพป. สงขลา เขต 1 (สงขลา)	31,211,300.00	23,058,524.11	73.88	8,152,775.89	26.12
122	สพป. หนองบัวลำภู เขต 2 (หนองบัวลำภู)	23,409,000.00	17,167,256.72	73.34	6,241,743.28	26.66
123	สพป. กาฬสินธุ์ เขต 1 (กาฬสินธุ์)	49,220,100.00	36,087,475.01	73.32	13,132,624.99	26.68
124	สพป. บุรีรัมย์ เขต 3 (บุรีรัมย์)	62,655,300.00	45,758,343.57	73.03	16,896,956.43	26.97
125	สพป. นครศรีธรรมราช เขต 1 (นครศรีธรรมราช)	27,206,950.00	19,855,819.61	72.98	7,351,130.39	27.02
126	สพป. สงขลา เขต 3 (สงขลา)	65,558,200.00	47,524,223.43	72.49	18,033,976.57	27.51
127	สพป. ตรัง เขต 1 (ตรัง)	44,274,600.00	32,080,836.80	72.46	12,193,763.20	27.54
128	สพป. นครราชสีมา เขต 3 (นครราชสีมา)	47,278,920.00	34,150,702.74	72.23	13,128,217.26	27.77
129	สพป. นครราชสีมา เขต 4 (นครราชสีมา)	40,105,300.00	28,954,322.05	72.2	11,150,977.95	27.8
130	สพป. เลย เขต 2 (เลย)	38,185,220.00	27,547,842.58	72.14	10,637,377.42	27.86
131	สพป. อุตรดิตถ์ เขต 4 (อุตรดิตถ์)	59,890,100.00	42,653,256.85	71.22	17,236,843.15	28.78
132	สพป. นราธิวาส เขต 2 (นราธิวาส)	78,558,000.00	55,906,220.00	71.17	22,651,780.00	28.83
133	สพป. บัตตานี เขต 1 (บัตตานี)	69,526,500.00	49,186,610.00	70.75	20,339,890.00	29.25
134	สพป. ลพบุรี เขต 2 (ลพบุรี)	37,114,420.00	26,204,992.00	70.61	10,909,428.00	29.39
135	สพป. กาญจนบุรี เขต 2 (กาญจนบุรี)	24,347,960.00	17,185,967.95	70.58	7,161,992.05	29.42



สรุปผลการเบิกจ่ายงบประมาณ ปี ๒๕๖๖

งบเงินอุดหนุน

ข้อมูล ณ วันที่ ๒๙ กันยายน ๒๕๖๖ (ไตรมาสที่ ๔)

เรียงลำดับร้อยละของผลเบิกจ่ายจากมากไปหาน้อย

สำนักงานคณะกรรมการการศึกษาขั้นพื้นฐาน

105	สพป. จันทบุรี เขต 2 (จันทบุรี)	87,145,601.00	87,092,229.00	99.94	53,372.00
106	สพป. นครสวรรค์ เขต 2 (นครสวรรค์)	92,571,272.00	92,517,832.00	99.94	53,440.00
107	สพป. ชลบุรี เขต 3 (ชลบุรี)	190,220,078.00	190,098,599.00	99.94	121,479.00
108	สพป. เชียงใหม่ เขต 3 (เชียงใหม่)	215,372,756.00	215,251,178.00	99.94	121,578.00
109	สพป. อุตรดิตถ์ เขต 1 (อุตรดิตถ์)	75,068,966.00	75,012,921.00	99.93	56,045.00
110	สพป. นครศรีธรรมราช เขต 1 (นครศรีธรรมราช)	86,193,600.00	86,134,055.00	99.93	59,545.00
111	สพป. ลพบุรี เขต 2 (ลพบุรี)	97,479,004.00	97,415,328.00	99.93	63,676.00
112	สพป. ชุมพร เขต 2 (ชุมพร)	89,874,859.00	89,810,992.00	99.93	63,867.00
113	สพป. เลย เขต 2 (เลย)	94,132,981.00	94,065,222.00	99.93	67,759.00
114	สพป. สงขลา เขต 1 (สงขลา)	90,789,411.00	90,721,487.00	99.93	67,924.00
115	สพป. สงขลา เขต 2 (สงขลา)	101,083,607.00	101,013,404.00	99.93	70,203.00
116	สพป. เชียงใหม่ เขต 2 (เชียงใหม่)	129,039,281.00	128,955,159.00	99.93	84,122.00
117	สพป. สิงห์บุรี เขต 1 (สิงห์บุรี)	55,037,763.00	54,991,943.00	99.92	45,820.00
118	สพป. พัทลุง เขต 1 (พัทลุง)	68,130,913.00	68,076,262.00	99.92	54,651.00
119	สพป. สระบุรี เขต 1 (สระบุรี)	79,357,422.00	79,290,626.00	99.92	66,796.00
120	สพป. อุบลราชธานี เขต 4 (อุบลราชธานี)	83,596,549.00	83,527,761.00	99.92	68,788.00
121	สพป. เชียงใหม่ เขต 6 (เชียงใหม่)	86,349,563.00	86,278,040.00	99.92	71,523.00
122	สพป. กำแพงเพชร เขต 2 (กำแพงเพชร)	97,001,449.00	96,921,659.00	99.92	79,790.00
123	สพป. อุตรธานี เขต 3 (อุตรธานี)	140,465,493.00	140,356,043.00	99.92	109,450.00
124	สพป. นครพนม เขต 1 (นครพนม)	148,873,901.00	148,758,901.00	99.92	115,000.00
125	สพป. สกลนคร เขต 2 (สกลนคร)	173,719,647.00	173,576,147.00	99.92	143,500.00
126	สพป. บุรีรัมย์ เขต 2 (บุรีรัมย์)	184,193,118.00	184,045,688.00	99.92	147,430.00
127	สพป. ปราจีนบุรี เขต 2 (ปราจีนบุรี)	69,464,736.00	69,401,116.00	99.91	63,620.00
128	สพป.หนองบัวลำภู เขต 1 (หนองบัวลำภู)	114,461,036.00	114,352,789.00	99.91	108,247.00
129	สพป. นครศรีธรรมราช เขต 3 (นครศรีธรรมราช)	121,719,272.00	121,609,518.00	99.91	109,754.00
130	สพป. กาญจนบุรี เขต 3 (กาญจนบุรี)	126,404,095.00	126,289,025.00	99.91	115,070.00
131	สพป. บัณฑิตานี เขต 1 (บัณฑิตานี)	134,862,868.00	134,743,482.00	99.91	119,386.00
132	สพป. สุรินทร์ เขต 2 (สุรินทร์)	132,258,571.00	132,138,851.00	99.91	119,720.00
133	สพป. อุบลราชธานี เขต 3 (อุบลราชธานี)	148,219,524.00	148,090,664.00	99.91	128,860.00
134	สพป. ศรีสะเกษ เขต 3 (ศรีสะเกษ)	154,594,696.00	154,454,756.00	99.91	139,940.00
135	สพป. อุตรธานี เขต 1 (อุตรธานี)	164,614,987.00	164,471,717.00	99.91	143,270.00
136	สพป. ศรีสะเกษ เขต 4 (ศรีสะเกษ)	170,296,267.00	170,143,907.00	99.91	152,360.00
137	สพป. อุทัยธานี เขต 1 (อุทัยธานี)	38,993,058.00	38,954,322.00	99.9	38,736.00
138	สพป. แพร่ เขต 2 (แพร่)	40,413,704.00	40,374,751.00	99.9	38,953.00
139	สพป. ลำปาง เขต 1 (ลำปาง)	74,492,440.00	74,420,650.00	99.9	71,790.00
140	สพป. พิจิตร เขต 2 (พิจิตร)	75,101,195.00	75,028,821.00	99.9	72,374.00
141	สพป. หนองบัวลำภู เขต 2 (หนองบัวลำภู)	76,779,373.00	76,703,441.00	99.9	75,932.00

สรุปผลการเบิกจ่ายงบประมาณ ปี ๒๕๖๖

งบรายจ่ายอื่น

ข้อมูล ณ วันที่ ๒๙ กันยายน ๒๕๖๖ (ไตรมาสที่ ๔)

เรียงลำดับร้อยละของผลเบิกจ่ายจากมากไปหาน้อย

สำนักงานคณะกรรมการการศึกษาขั้นพื้นฐาน

## สรุปผลการเบิกจ่ายงบประมาณ ปี 2566

## งบรายจ่ายอื่น

ข้อมูล ณ วันที่ 29 กันยายน 2566

เรียงลำดับร้อยละของผลเบิกจ่ายจากมากไปหาน้อย

สำนักงานคณะกรรมการการศึกษาขั้นพื้นฐาน

หน่วย : บาท

ลำดับ	หน่วยงาน	งปม.ที่ได้รับ	ผลการเบิกจ่าย	%	คงเหลือ	%
สำนักงานเขตพื้นที่การศึกษาประถมศึกษา						
1	สพป. สุพรรณบุรี เขต 2 (สุพรรณบุรี)	25,347,980.00	25,347,980.00	100	-	-
2	สพป. ชลบุรี เขต 1 (ชลบุรี)	14,692,064.00	14,692,064.00	100	-	-
3	สพป. นครราชสีมา เขต 2 (นครราชสีมา)	40,361,413.00	40,357,246.86	99.99	4,166.14	0.01
4	สพป. อุตรดิตถ์ เขต 3 (อุตรดิตถ์)	49,118,908.00	49,112,931.20	99.99	5,976.80	0.01
5	สพป. กาญจนบุรี เขต 2 (กาญจนบุรี)	24,542,575.00	24,536,835.12	99.98	5,739.88	0.02
6	สพป. ปราจีนบุรี เขต 2 (ปราจีนบุรี)	29,463,108.00	29,447,540.69	99.95	15,567.31	0.05
7	สพป. ปทุมธานี เขต 2 (ปทุมธานี)	20,193,612.87	20,174,546.21	99.91	19,066.66	0.09
8	สพป. สระบุรี เขต 1 (สระบุรี)	29,868,131.00	29,838,235.43	99.9	29,895.57	0.1
9	สพป. นครสวรรค์ เขต 3 (นครสวรรค์)	48,625,999.00	48,569,143.33	99.88	56,855.67	0.12
10	สพป. ชุมพร เขต 2 (ชุมพร)	29,221,997.00	29,146,541.02	99.74	75,455.98	0.26
11	สพป. เพชรบุรี เขต 1 (เพชรบุรี)	19,788,535.00	19,734,720.10	99.73	53,814.90	0.27
12	สพป. เชียงราย เขต 2 (เชียงราย)	49,251,335.00	49,082,946.96	99.66	168,388.04	0.34
13	สพป. บุรีรัมย์ เขต 2 (บุรีรัมย์)	54,014,918.00	53,830,715.01	99.66	184,202.99	0.34
14	สพป. ประจวบคีรีขันธ์ เขต 2 (ประจวบคีรีขันธ์)	21,760,334.00	21,675,450.47	99.61	84,883.53	0.39
15	สพป. ชัยภูมิ เขต 3 (ชัยภูมิ)	47,346,743.00	47,157,521.17	99.6	189,221.83	0.4
16	สพป. ชัยภูมิ เขต 1 (ชัยภูมิ)	53,390,194.00	53,156,726.71	99.56	233,467.29	0.44
17	สพป. ระนอง เขต 1 (ระนอง)	20,062,726.00	19,965,806.00	99.52	96,920.00	0.48
18	สพป. สุราษฎร์ธานี เขต 3 (สุราษฎร์ธานี)	34,646,026.00	34,471,140.47	99.5	174,885.53	0.5
19	สพป. นครศรีธรรมราช เขต 2 (นครศรีธรรมราช)	42,820,359.00	42,594,631.49	99.47	225,727.51	0.53
20	สพป. มหาสารคาม เขต 2 (มหาสารคาม)	58,167,079.57	57,851,743.62	99.46	315,335.95	0.54
21	สพป. นครสวรรค์ เขต 2 (นครสวรรค์)	30,898,209.00	30,724,759.32	99.44	173,449.68	0.56
22	สพป. ชลบุรี เขต 3 (ชลบุรี)	19,085,272.00	18,977,370.00	99.43	107,902.00	0.57
23	สพป. พัทลุง เขต 2 (พัทลุง)	30,981,474.00	30,802,211.45	99.42	179,262.55	0.58
24	สพป. สุรินทร์ เขต 2 (สุรินทร์)	55,190,495.00	54,846,448.38	99.38	344,046.62	0.62
25	สพป. สุรินทร์ เขต 3 (สุรินทร์)	48,315,151.00	47,981,596.16	99.31	333,554.84	0.69
26	สพป. ขอนแก่น เขต 5 (ขอนแก่น)	60,700,183.00	60,284,012.67	99.31	416,170.33	0.69
27	สพป. ฉะเชิงเทรา เขต 1 (ฉะเชิงเทรา)	32,504,825.00	32,271,712.88	99.28	233,112.12	0.72
28	สพป. สกลนคร เขต 2 (สกลนคร)	59,665,177.00	59,236,598.62	99.28	428,578.38	0.72
29	สพป. พระนครศรีอยุธยา เขต 2 (พระนครศรีอยุธยา)	33,038,886.00	32,793,273.82	99.26	245,612.18	0.74